

54
55
56
57
58
59
60
61

47	40
48	41
49	42
50	43
51	44
52	45
53	46

33
34
35
36
37
38
39

Begane grond



RENVOOI	ALGEMEEN
	Algemene ruimte

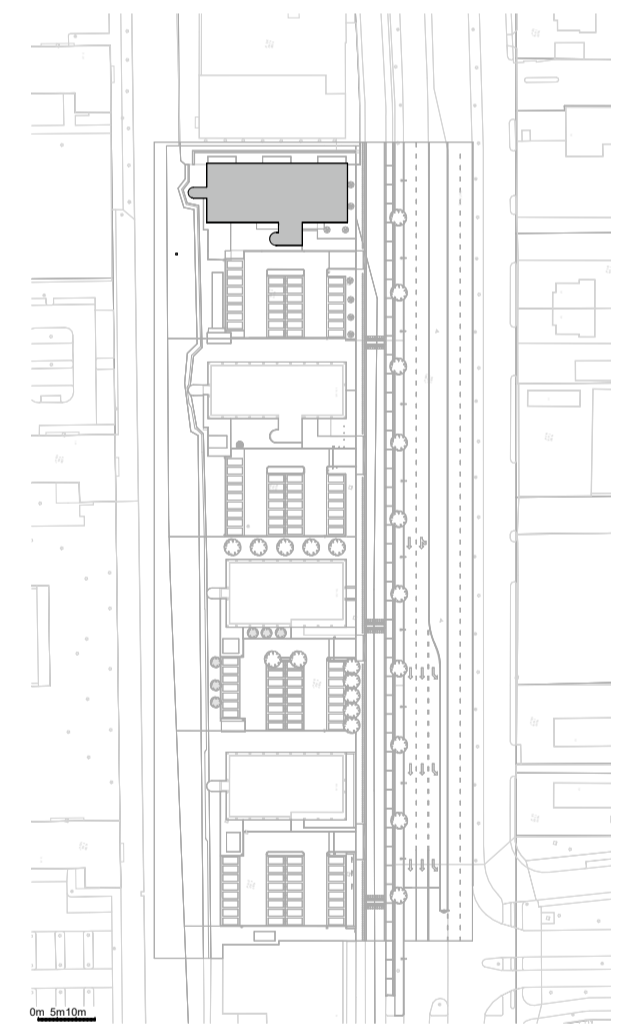

Situatie

RENVOOI	KADASTRAAL BEKEND
Gemeente	: Rotterdam
Sectie	: K
Nummer	: 2420

## SPLITSINGSTEKENING



projectnr.	: 22_141	plan	: Transform. kantoorpand a/d Hoofdweg 50A-56B te Rotterdam
projectleider	: ing. M. ter Maat	opdrachtgever	: DKVG Rotterdam
ass. projectleider	: -	onderwerp	: Begane grond
tekenaar	: B. Sahin	formaat	: A1
		schaal	: 1:100
		datum	: 01-06-2023
		blad	: SP-21D-a
		gewijzigd:	a : 15-06-2023 KP



Disclaimer:  
 Er kunnen geen rechten worden ontleend aan de volgende mogelijk op deze tekening aanwezige zaken:  
 - Afschermingsvlak en 3D weergave  
 - Situatie/ terreinrekening en inrichting openbaar gebied  
 - Gevelaansichten van eventueel ander op deze tekening aangegeven bebouwing  
 De op tekening aangegeven afmetingen zijn in millimeters, excl. (wand-) afwerkingen en kunnen in de praktijk afwijken.  
 Tekeningen anders dan uitvoeringstekeningen mogen niet worden gebruikt voor uitvoering.

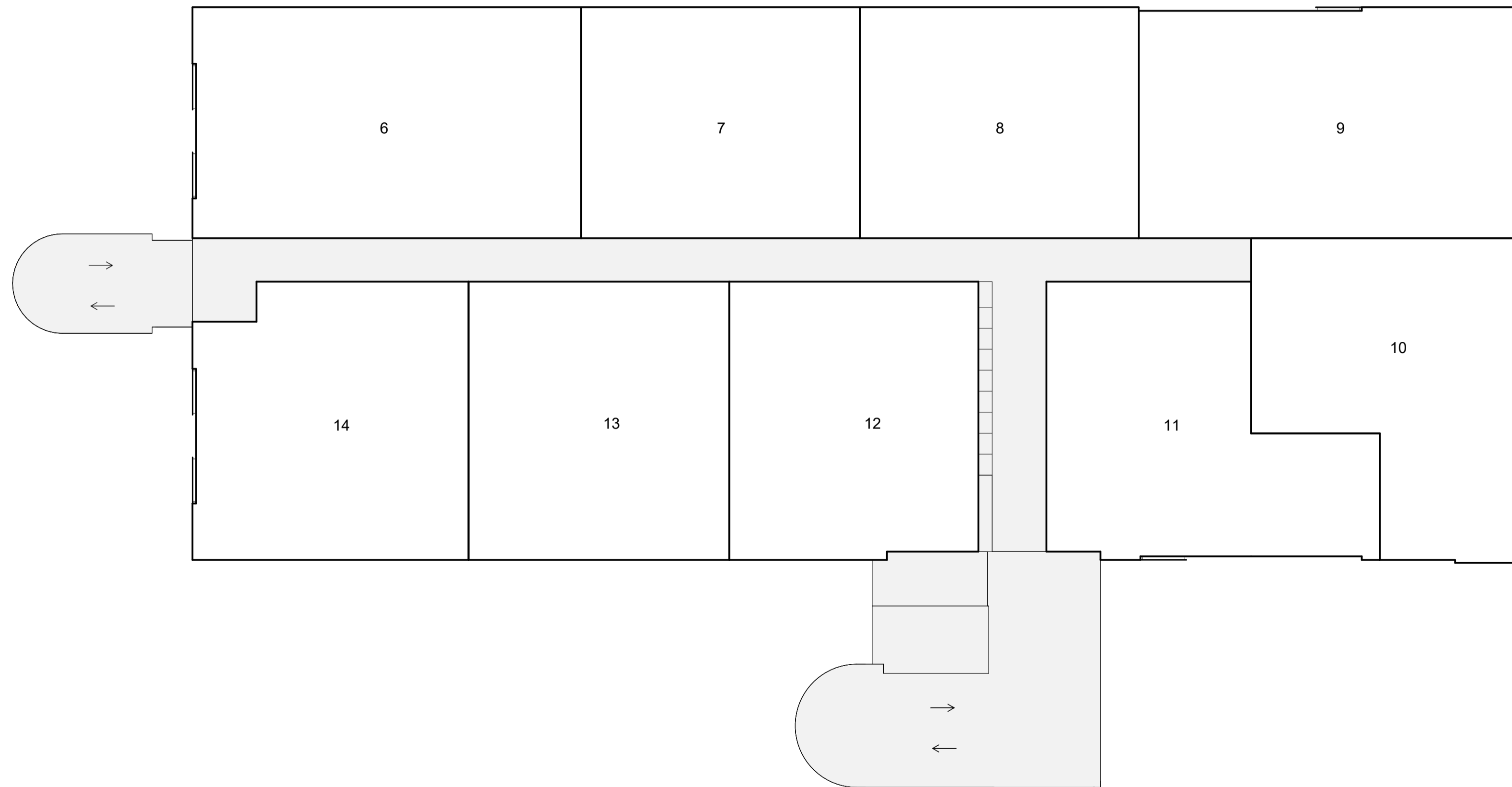

Eerste verdieping

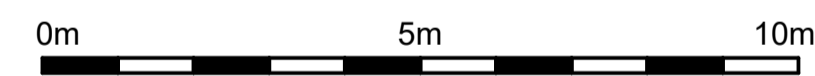

RENVOOI	ALGEMEEN
	Algemene ruimte

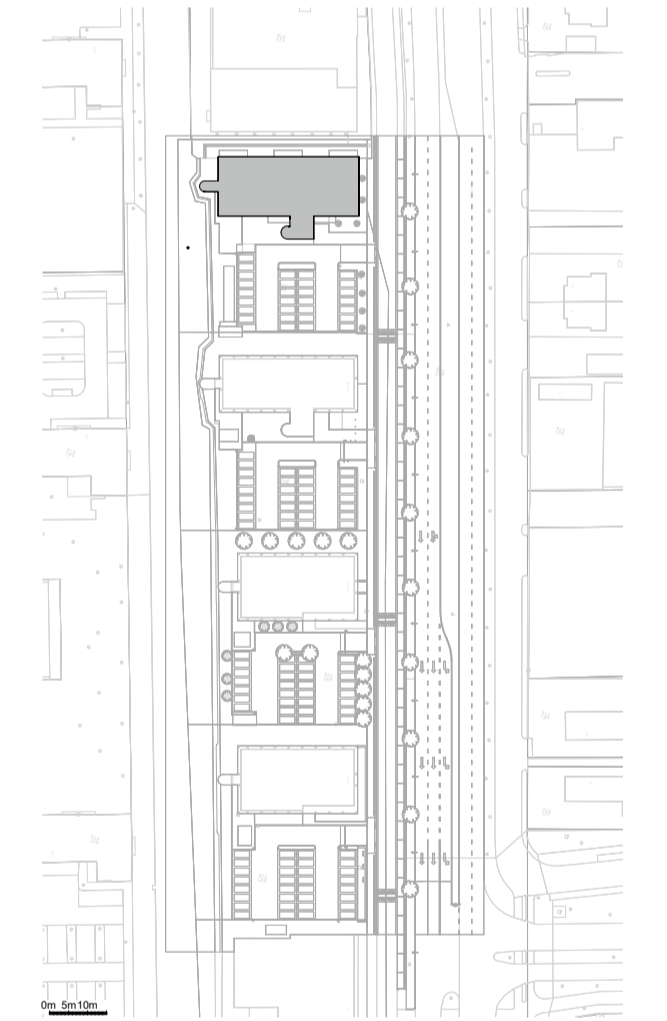

Situatie

RENVOOI	KADASTRAAL BEKEND
Gemeente	: Rotterdam
Sectie	: K
Nummer	: 2420

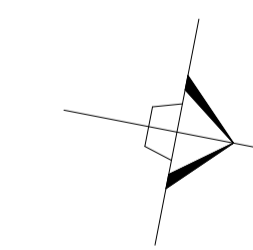

## SPLITSINGSTEKENING



plan : Transform. kantoorpand a/d Hoofdweg  
50A-56B te Rotterdam  
opdrachtgever : DKVG Rotterdam  
onderwerp : Eerste verdieping

projectnr. : 22\_141  
projectleider : ing. M. ter Maat  
ass. projectleider : -  
tekenaar : B. Sahin

formaat : A1  
schaal : 1:100  
datum : 01-06-2023  
blad : SP-22D-a



Disclaimer:  
Er kunnen geen rechten worden ontleend aan de volgende mogelijk op deze tekening aanwezige zaken:  
- Afschermingen en 3D weergaves  
- Situatie/ terrein tekening en inrichting openbaar gebied  
- Gevallennotities van eventueel ander op deze tekening aangegeven bebouwing  
De op tekening aangegeven afmetingen zijn in millimeters, excl. (wand-) afwerkingen en kunnen in de praktijk afwijken.  
Tekeningen anders dan uitvoeringstekeningen mogen niet worden gebruikt voor uitvoering.

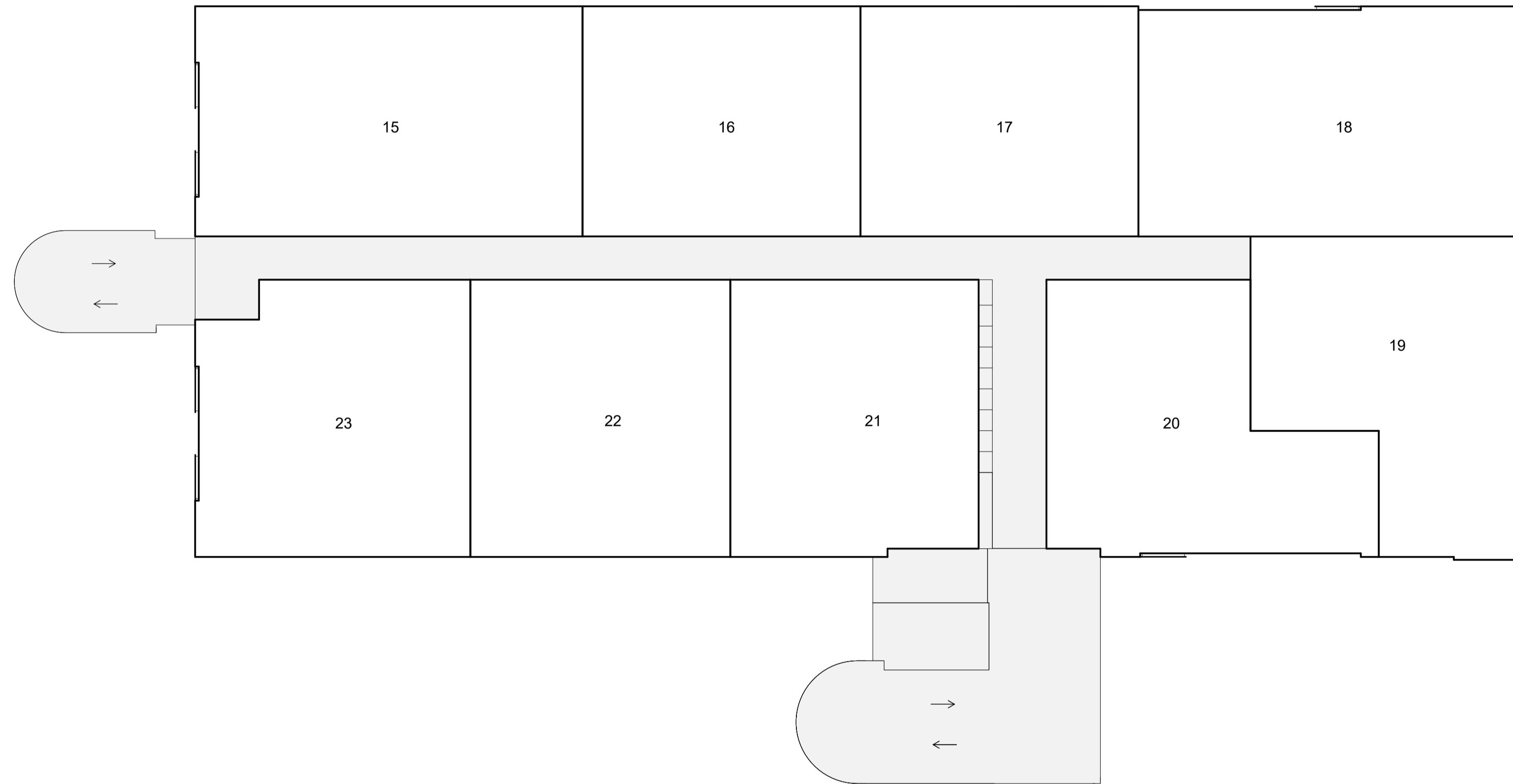

Tweede verdieping

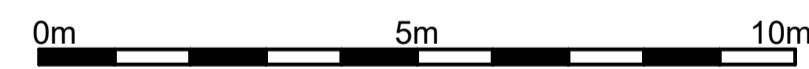

RENVOOI	ALGEMEEN
	Algemene ruimte

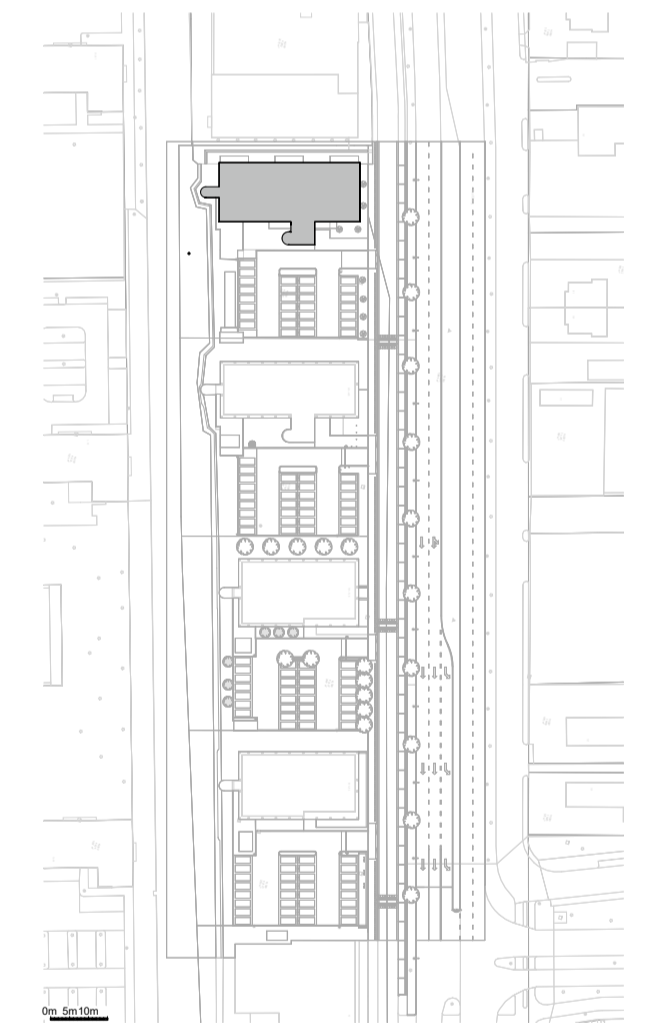

Situatie

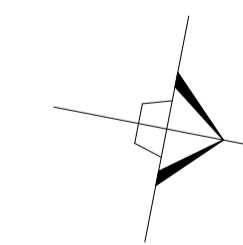

RENVOOI	KADASTRAAL BEKEND
Gemeente	: Rotterdam
Secitie	: K
Nummer	: 2420

## SPLITSINGSTEKENING



plan : Transform. kantoorpand a/d Hoofdweg  
50A-56B te Rotterdam  
opdrachtgever : DKVG Rotterdam  
onderwerp : Tweede verdieping

projectnr. : 22\_141  
projectleider : ing. M. ter Maat  
ass. proj.leider : -  
tekenaar : B. Sahin

formaat : A1  
schaal : 1:100  
datum : 01-06-2023  
blad : SP-23D-a



Disclaimer:  
Er kunnen geen rechten worden ontleend aan de volgende mogelijk op deze tekening aanwezige zaken:  
- Afdrukprofielen en 3D weergaves  
- Situatie/ terreinrekening en inrichting openbaar gebied  
- Gevelaansichten van eventueel ander op deze tekening aangegeven bebouwing  
De op tekening aangegeven afmetingen zijn in millimeters, excl. (wand-) afwerkingen en kunnen in de praktijk afwijken.  
Tekeningen anders dan uitvoeringstekeningen mogen niet worden gebruikt voor uitvoering.

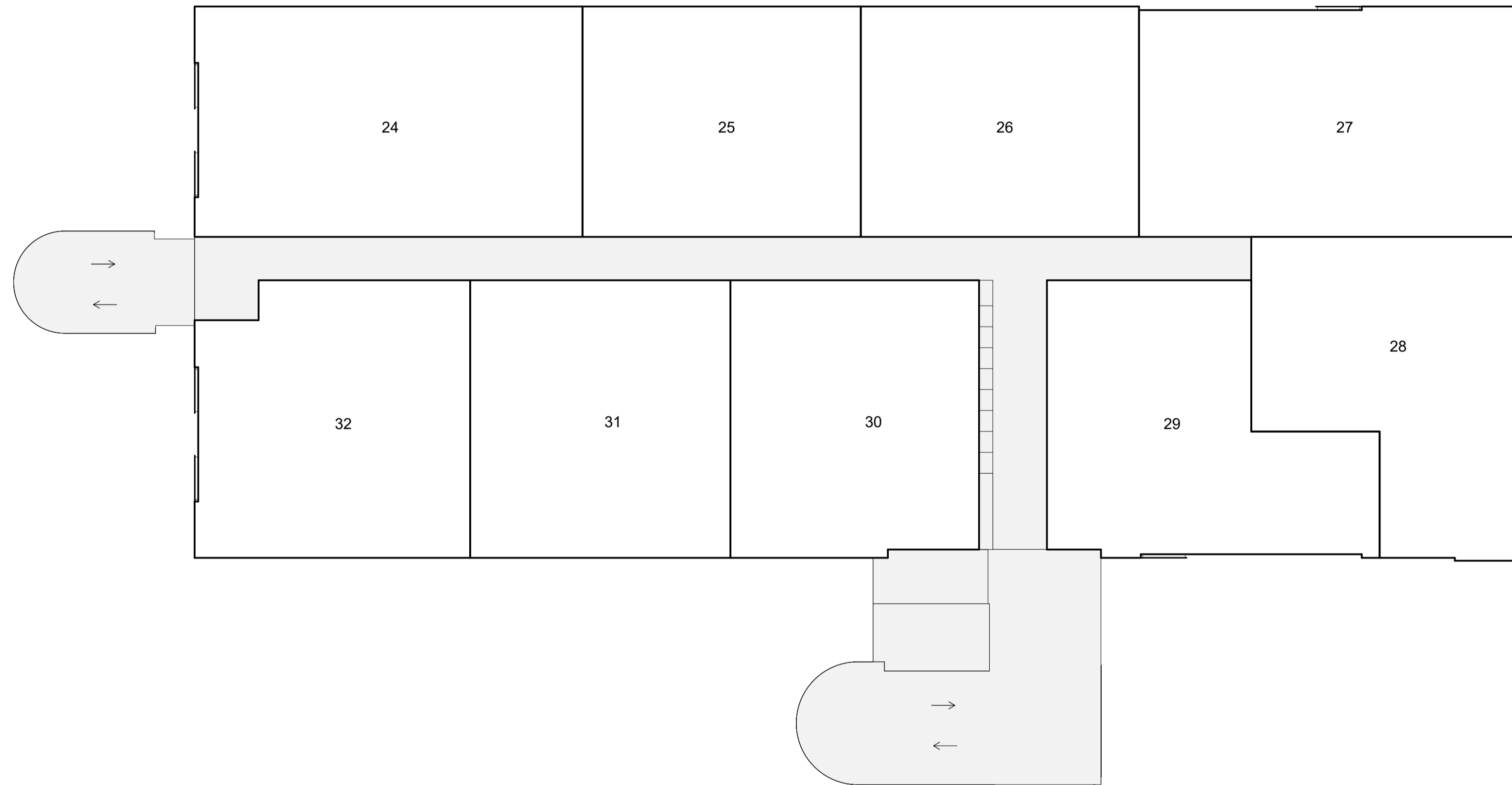

Derde verdieping

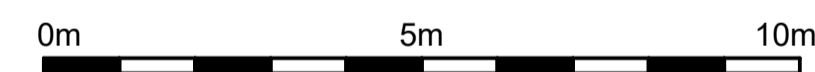

RENVOOI	ALGEMEEN
	Algemene ruimte

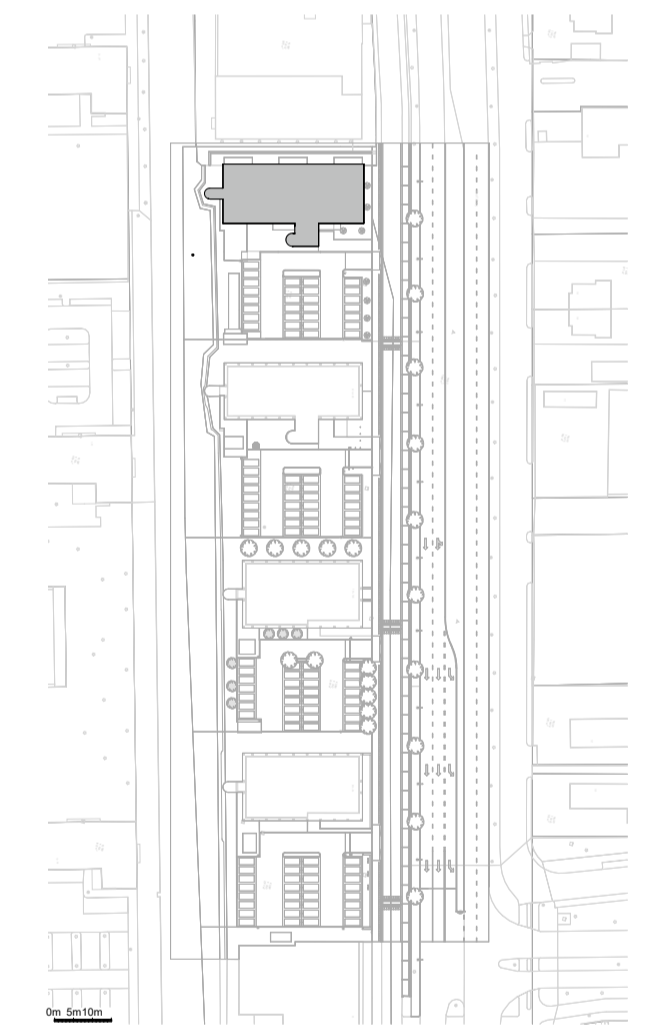

Situatie

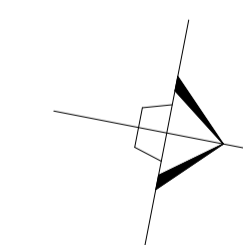

RENVOOI	KADASTRAAL BEKEND
Gemeente	: Rotterdam
Secitie	: K
Nummer	: 2420

## SPLITSINGSTEKENING



plan : Transform. kantoorpand a/d Hoofdweg  
50A-56B te Rotterdam  
opdrachtgever : DKVG Rotterdam  
onderwerp : Derde verdieping

projectnr. : 22\_141  
projectleider : ing. M. ter Maat  
ass. proj.leider : -  
tekenaar : B. Sahin

formaat : A1  
schaal : 1:100  
datum : 01-06-2023  
blad : SP-24D-a



Disclaimer:  
Er kunnen geen rechten worden ontleend aan de volgende mogelijk op deze tekening aanwezige zaken:  
- Afschermingen en 3D weergaves  
- Situatie/ terreinrekening en inrichting openbaar gebied  
- Gevelaansichten van eventueel ander op deze tekening aangegeven bebouwing  
De op tekening aangegeven afmetingen zijn in millimeters, excl. (wand-) afwerkingen en kunnen in de praktijk afwijken.  
Tekeningen anders dan uitvoeringstekeningen mogen niet worden gebruikt voor uitvoering.

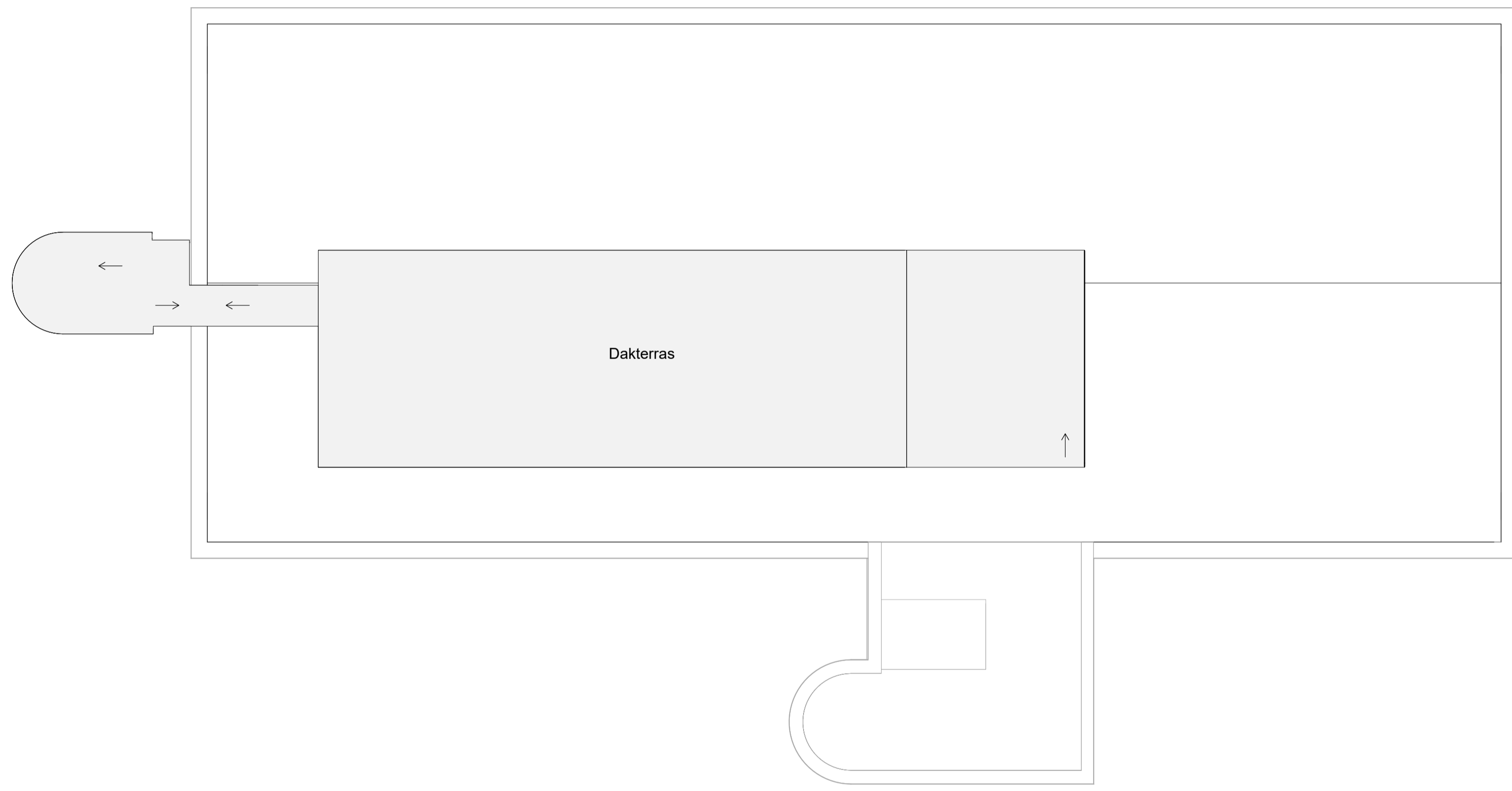

**Dakterras**

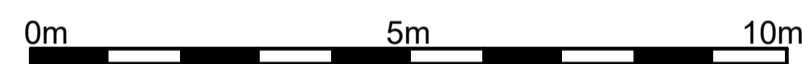

RENVOOI	ALGEMEEN
	Algemene ruimte

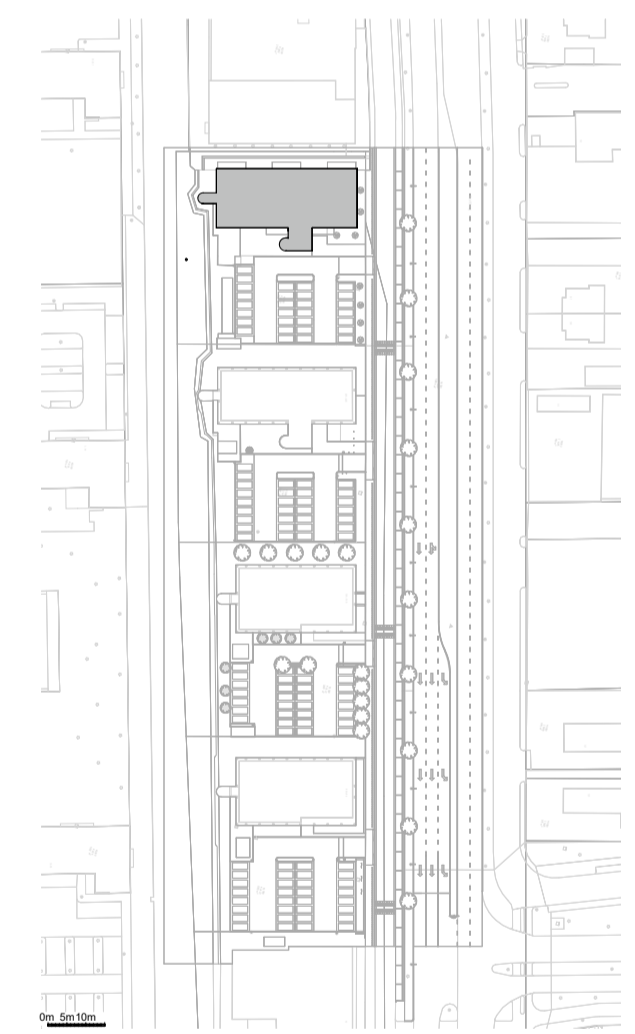

**Situatie**

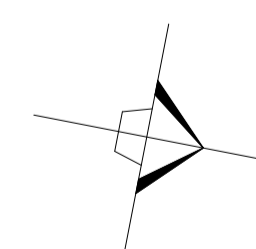

RENVOOI	KADASTRAAL BEKEND
Gemeente	: Rotterdam
Sectie	: K
Nummer	: 2420

## SPLITSINGSTEKENING



plan : Transform. kantoorpand a/d Hoofdweg  
50A-56B te Rotterdam  
opdrachtgever : DKVG Rotterdam  
onderwerp : Dakterras

projectnr. : 22\_141  
projectleider : ing. M. ter Maat  
ass. proj.leider : -  
tekenaar : B. Sahin

formaat : A1  
schaal : 1:100  
datum : 01-06-2023  
blad : SP-25D-a



Disclaimer:  
Er kunnen geen rechten worden ontleend aan de volgende mogelijk op deze tekening aanwezige zaken:  
- Afdrukproeven en 3D weergaves  
- Situatie/ terreinrekening en inrichting openbaar gebied  
- Gevelaansichten van eventueel ander op deze tekening aangegeven bebouwing  
De op tekening aangegeven matvoeringen zijn in millimeters, excl. (wand-) afwerkingen en kunnen in de praktijk afwijken.  
Tekeningen anders dan uitvoeringstekeningen mogen niet worden gebruikt voor uitvoering.