

Voorgevel

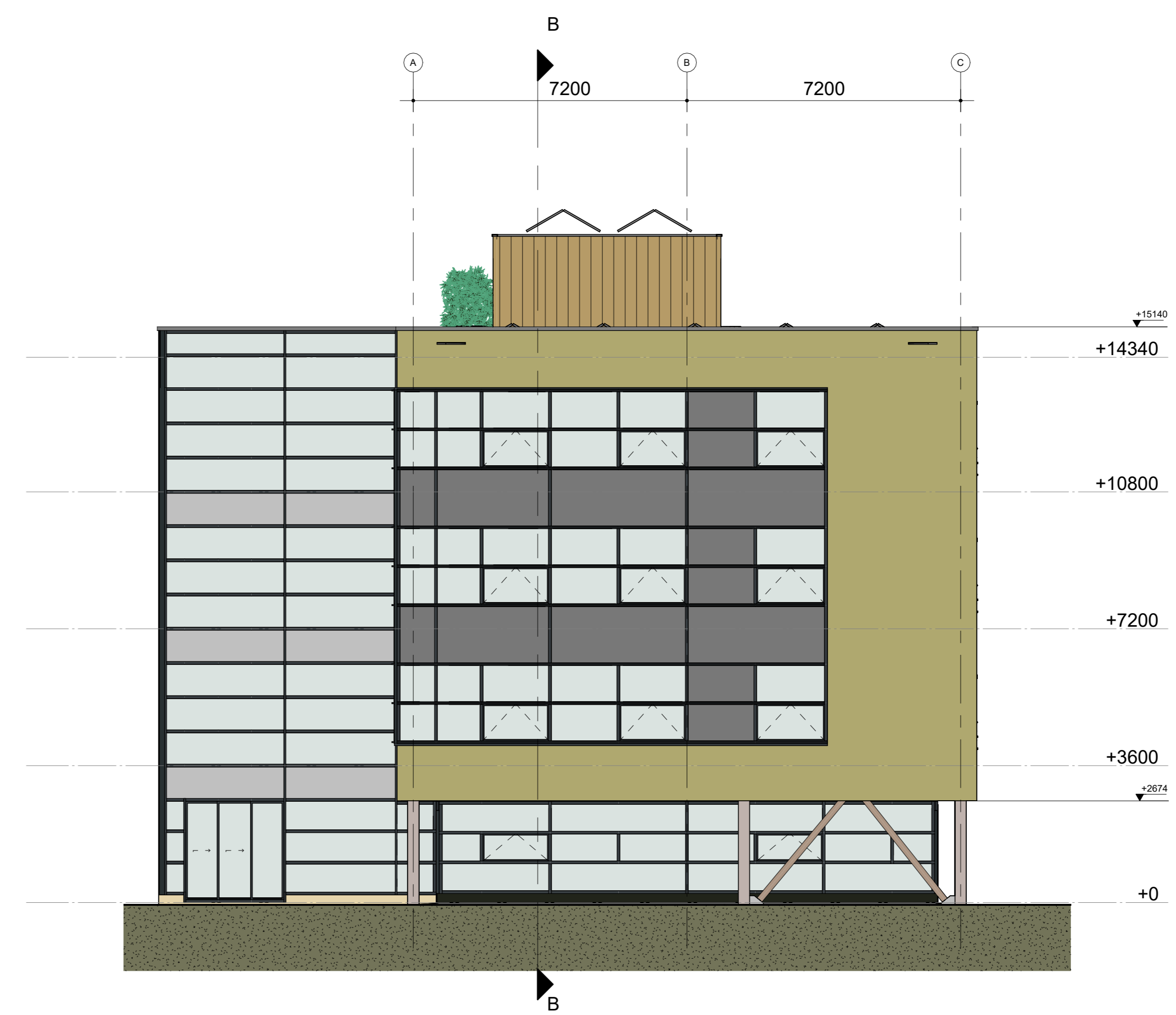

Rechtergevel

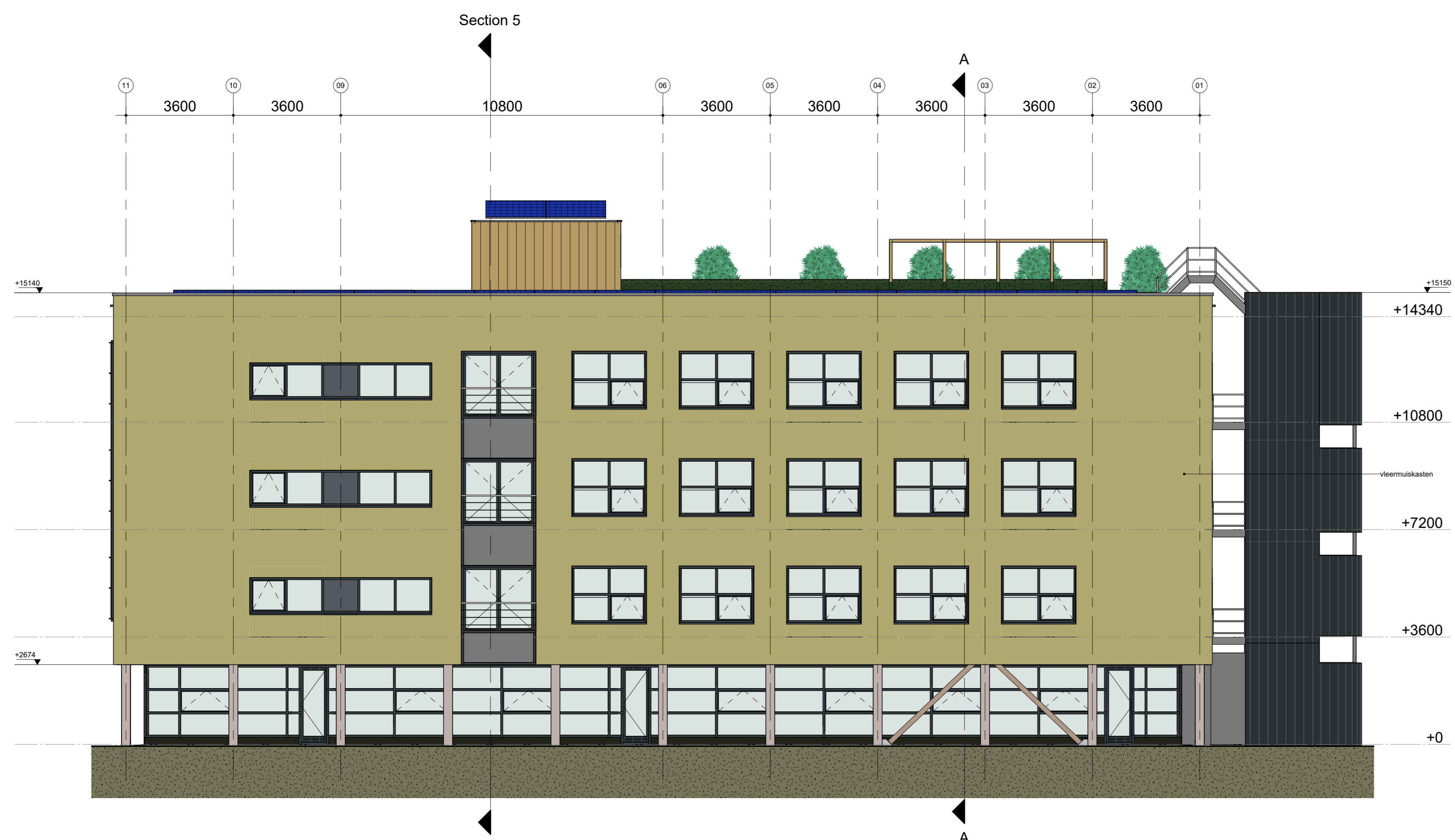

Achtergevel

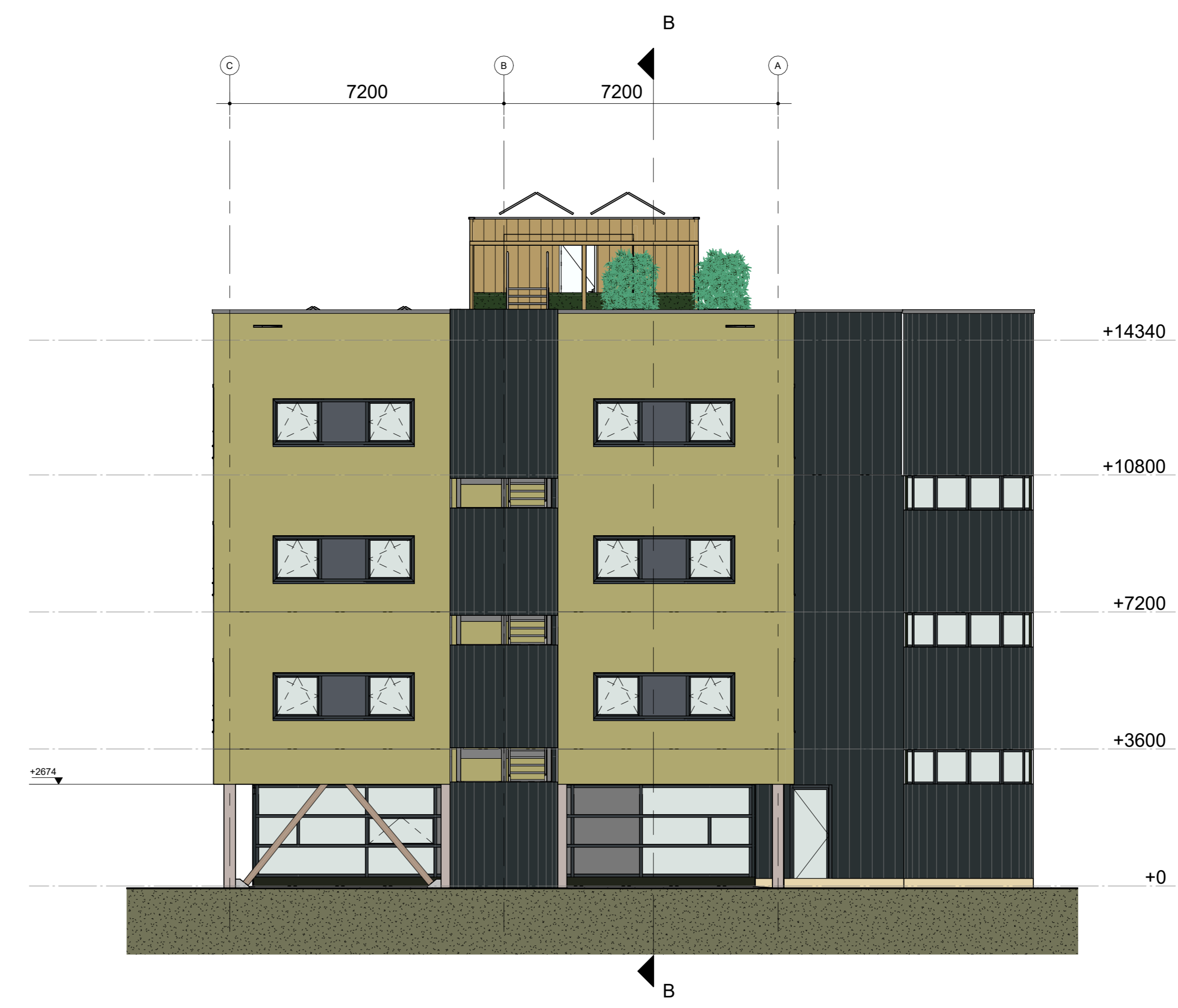

Linkergevel

RENVOOI	GEVELS GEWIJZIGD
gevels	metselewerk - wit gekleurd
- gevel	wit gekleurd
- voeg	houten gevelbekleding - naturel
- gevel	gezette aluminium afdekcap - antraciet
dakrand	houten gevelbekleding - naturel
kozijnen/ruiten	aluminium - antraciet (bestaand)
ramen/deuren	aluminium - antraciet (bestaand)
lekdorpels	aluminium - antraciet (bestaand)
glas	blank (spiegel) en geëmailleerde beglazing (bestaand)
entree	aluminium - antraciet (bestaand)
hekwerk	staal - antraciet (bestaand)
dakbedekking	zwart (bestaand) voorzien van sedum
kolommen	prefab beton - grijs (bestaand)

DEFINITIEF ONTWERP

**KIENHUIS**  
 BOUWMANAGEMENT

plan : Transform. kantoorpand a/d Hoofdweg  
 SJA-563 te Rotterdam  
 opdrachtgever : DKVG Rotterdam  
 onderwerp : Gevels

projectnr. : 22\_141  
 projectleider : Ing. M. ter Maat  
 ass. projectleider :  
 tekenaar : M. Lucassen

formaat : A0  
 schaal : 1:100  
 datum : 17-2-2023  
 blad : DO-30D

Disclaimer:  
 Dit tekenwerk is een ontwerp en kan niet worden gebruikt voor de realisatie van het project. Het is de verantwoordelijkheid van de opdrachtgever om de realisatie van het project te garanderen. Het tekenwerk is niet gebonden aan de realisatie van het project. Het tekenwerk is niet gebonden aan de realisatie van het project. Het tekenwerk is niet gebonden aan de realisatie van het project.

