

VOORLOPIG ONTWERP



plan : Transform. kantoorpand a/d Hoofdweg
50A-56B te Rotterdam

opdrachtgever : DKVG Rotterdam

onderwerp : App. 1 op begane grond

projectnr. : 22_141
 projectleider : ing. M. ter Maat
 ass.proj.leider : -
 tekenaar : K. Peters

formaat : A3
 schaal : 1:50
 datum : 05-12-2022
 blad : App. 1-a

gewijzigd:
 a : 07-12-2022

Disclaimer:
 Er kunnen geen rechten worden ontleend aan de volgende mogelijk op deze tekening aanwezige zaken:

- Artist-impressies en 3D weergaves
- Situatie-/ terreintekening en inrichting openbaar gebied
- Gevelaanzichten van eventueel ander op deze tekening aangegeven bebouwing

De op tekening aangegeven maatvoeringen zijn in millimeters, excl. (wand-) afwerkingen en kunnen in de praktijk afwijken.
 Tekeningen anders dan uitvoeringstekeningen mogen niet worden gebruikt voor uitvoering.



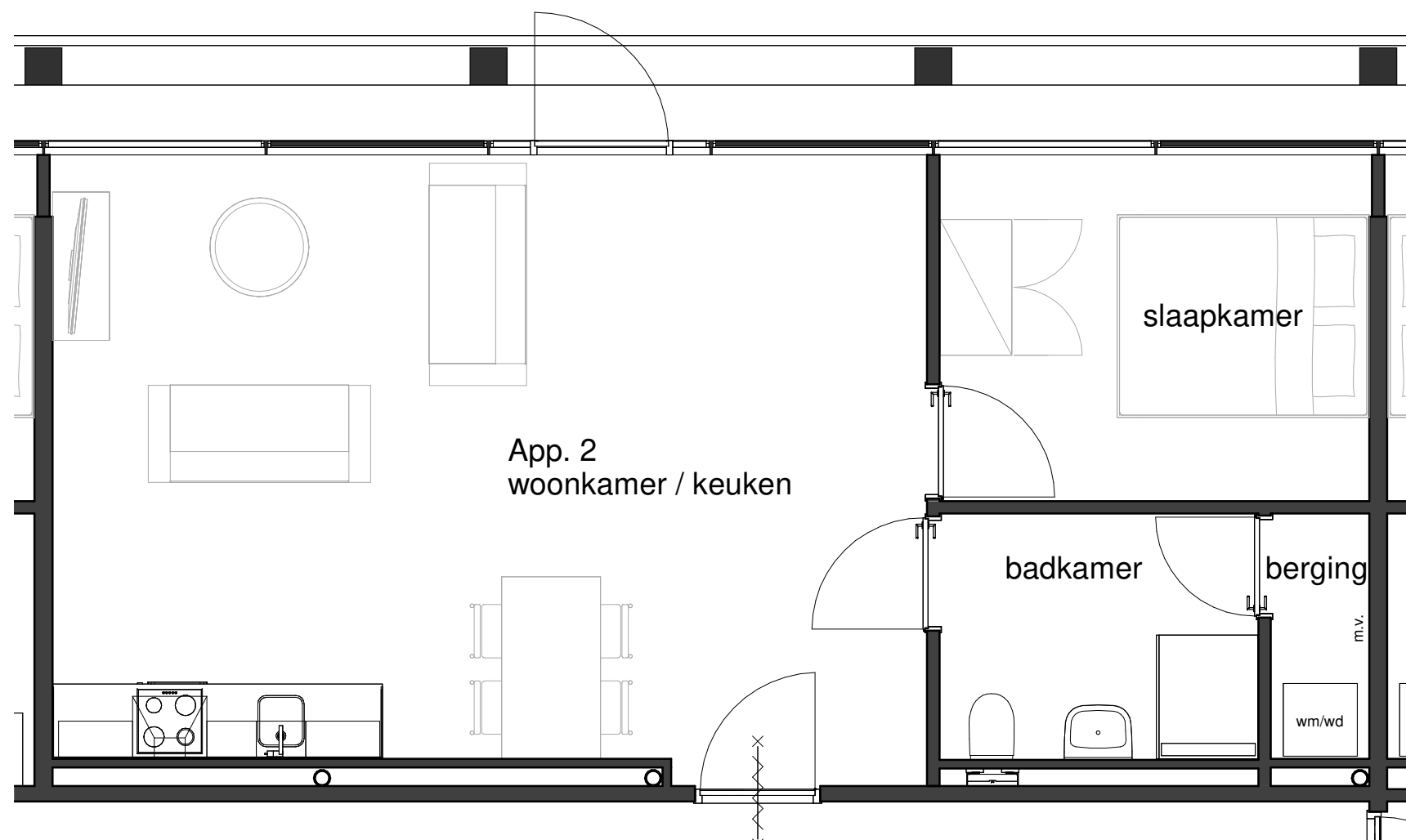

VOORLOPIG ONTWERP



plan : Transform. kantoorpand a/d Hoofdweg
50A-56B te Rotterdam

opdrachtgever : DKVG Rotterdam

onderwerp : App. 2 op begane grond

projectnr. : 22_141
 projectleider : ing. M. ter Maat
 ass.proj.leider : -
 tekenaar : K. Peters

formaat : A3
 schaal : 1:50
 datum : 05-12-2022
 blad : App. 2-a

gewijzigd:
 a : 07-12-2022

Disclaimer:
 Er kunnen geen rechten worden ontleend aan de volgende mogelijk op deze tekening aanwezige zaken:

- Artist-impressies en 3D weergaves
- Situatie-/ terreintekening en inrichting openbaar gebied
- Gevelaanzichten van eventueel ander op deze tekening aangegeven bebouwing

De op tekening aangegeven maatvoeringen zijn in millimeters, excl. (wand-) afwerkingen en kunnen in de praktijk afwijken.
 Tekeningen anders dan uitvoeringstekeningen mogen niet worden gebruikt voor uitvoering.



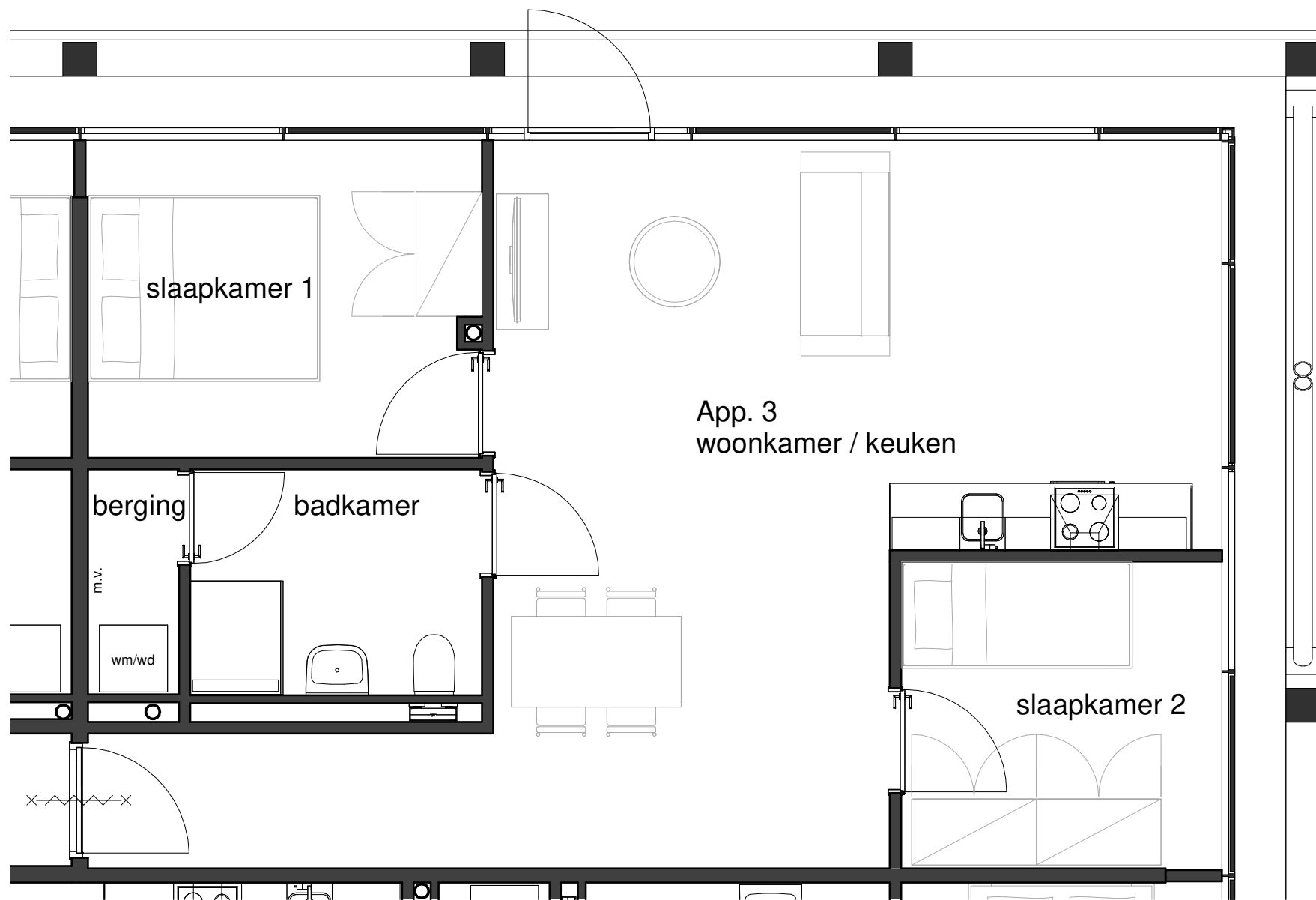

VOORLOPIG ONTWERP



plan : Transform. kantoorpand a/d Hoofdweg
50A-56B te Rotterdam

opdrachtgever : DKVG Rotterdam

onderwerp : App. 3 op begane grond

projectnr. : 22_141
 projectleider : ing. M. ter Maat
 ass.proj.leider : -
 tekenaar : K. Peters

formaat : A3
 schaal : 1:50
 datum : 05-12-2022
 blad : App. 3-a

gewijzigd:
 a : 07-12-2022

Disclaimer:

Er kunnen geen rechten worden ontleend aan de volgende mogelijk op deze tekening aanwezige zaken:

- Artist-impressies en 3D weergaves
- Situatie-/ terreintekening en inrichting openbaar gebied
- Gevelaanzichten van eventueel ander op deze tekening aangegeven bebouwing

De op tekening aangegeven maatvoeringen zijn in millimeters, excl. (wand-) afwerkingen en kunnen in de praktijk afwijken. Tekeningen anders dan uitvoeringstekeningen mogen niet worden gebruikt voor uitvoering.



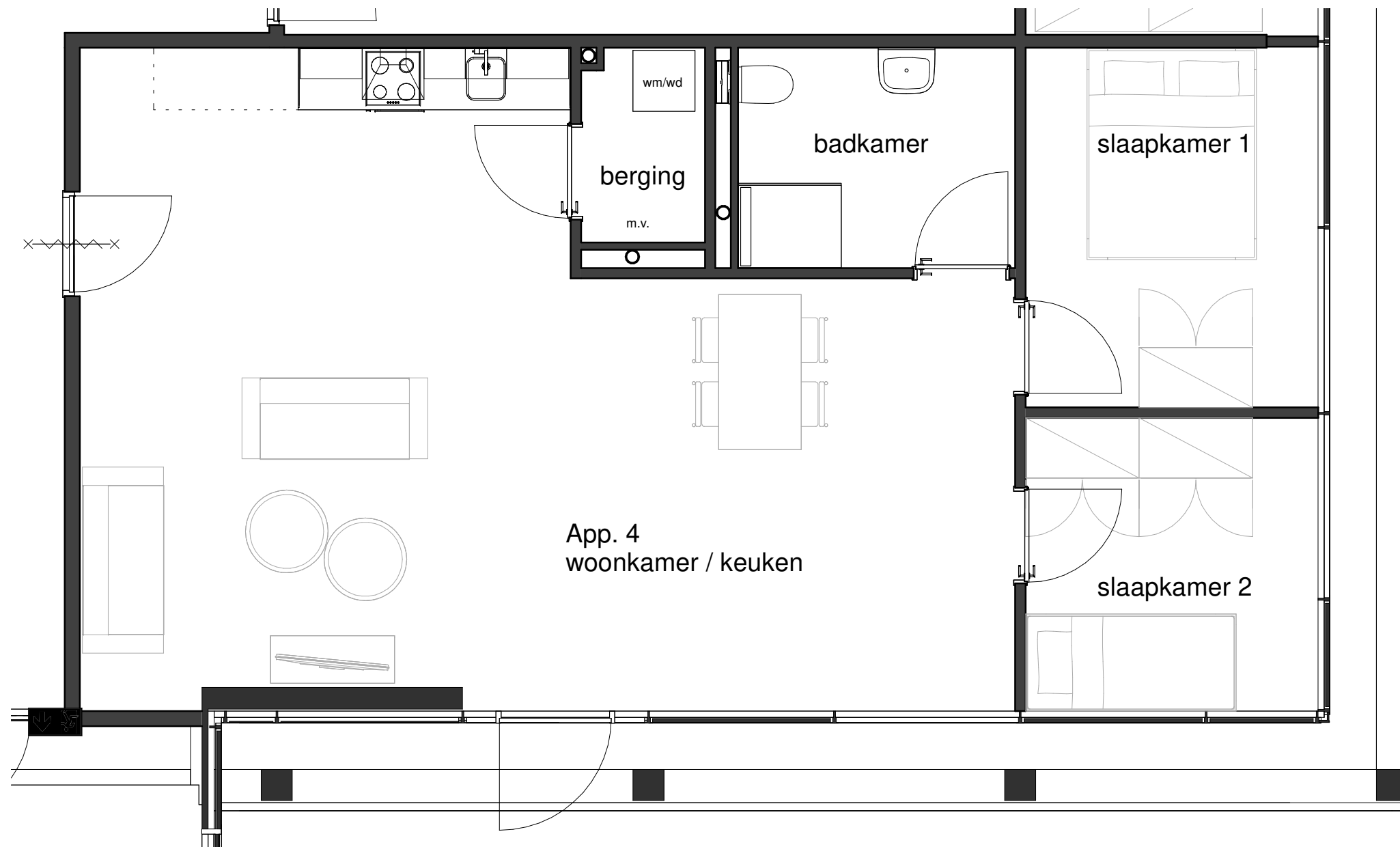

VOORLOPIG ONTWERP



plan : Transform. kantoorpand a/d Hoofdweg
50A-56B te Rotterdam

opdrachtgever : DKVG Rotterdam

onderwerp : App. 4 op begane grond

projectnr. : 22_141
 projectleider : ing. M. ter Maat
 ass.proj.leider : -
 tekenaar : K. Peters

formaat : A3
 schaal : 1:50
 datum : 05-12-2022

gewijzigd:
 a : 07-12-2022

blad : App. 4-a



Disclaimer:
 Er kunnen geen rechten worden ontleend aan de volgende mogelijk op deze tekening aanwezige zaken:

- Artist-impressies en 3D weergaves
- Situatie-/ terreintekening en inrichting openbaar gebied
- Gevelaanzichten van eventueel ander op deze tekening aangegeven bebouwing

De op tekening aangegeven maatvoeringen zijn in millimeters, excl. (wand-) afwerkingen en kunnen in de praktijk afwijken.
 Tekeningen anders dan uitvoeringstekeningen mogen niet worden gebruikt voor uitvoering.

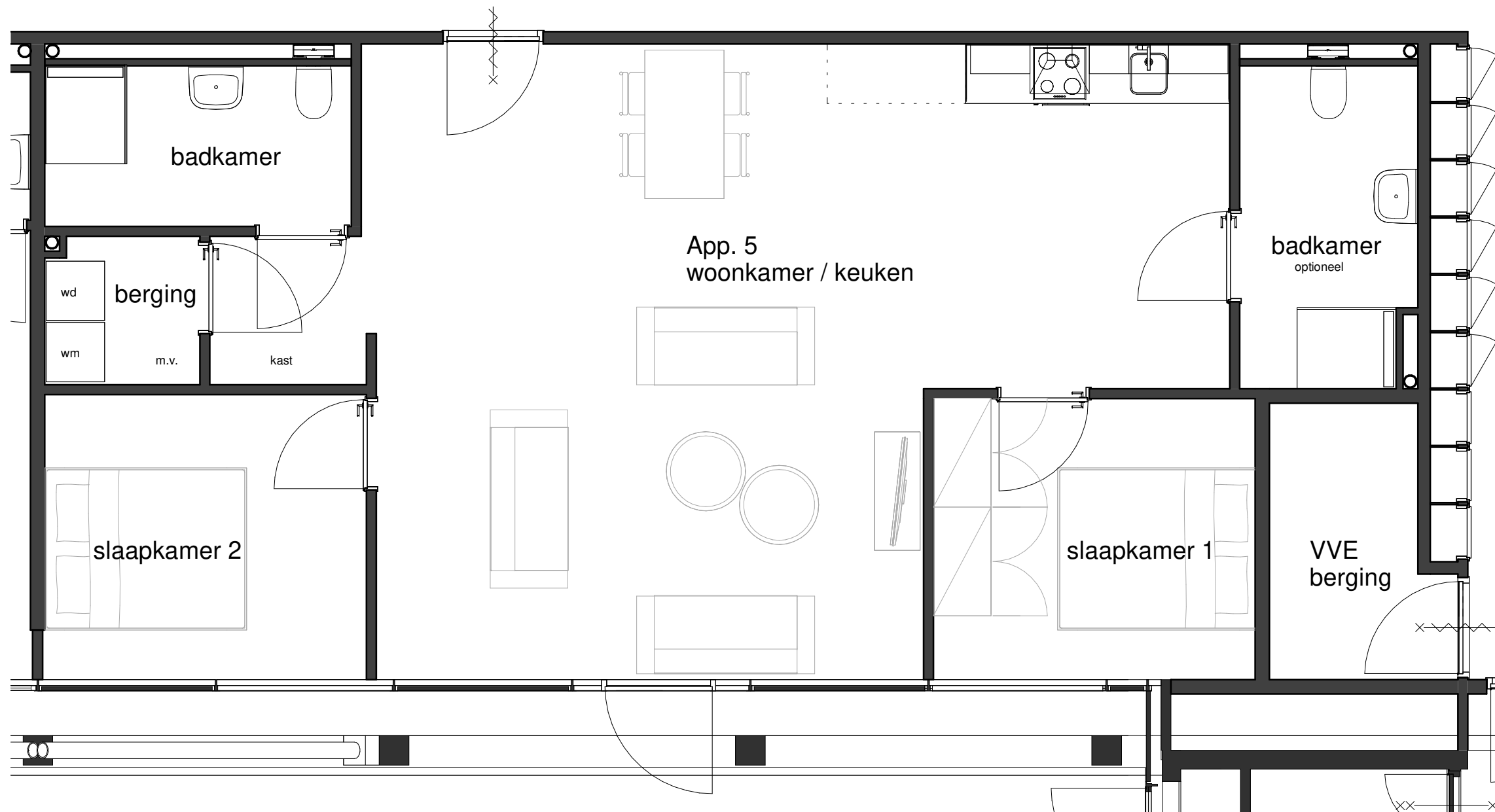

VOORLOPIG ONTWERP



plan : Transform. kantoorpand a/d Hoofdweg
50A-56B te Rotterdam

opdrachtgever : DKVG Rotterdam

onderwerp : App. 5 op begane grond

projectnr. : 22_141
 projectleider : ing. M. ter Maat
 ass.proj.leider : -
 tekenaar : K. Peters

formaat : A3
 schaal : 1:50
 datum : 05-12-2022
 blad : App. 5-a

gewijzigd:
 a : 07-12-2022

Disclaimer:
 Er kunnen geen rechten worden ontleend aan de volgende mogelijk op deze tekening aanwezige zaken:

- Artist-impressies en 3D weergaves
- Situatie-/ terreintekening en inrichting openbaar gebied
- Gevelaanzichten van eventueel ander op deze tekening aangegeven bebouwing

De op tekening aangegeven maatvoeringen zijn in millimeters, excl. (wand-) afwerkingen en kunnen in de praktijk afwijken.
 Tekeningen anders dan uitvoeringstekeningen mogen niet worden gebruikt voor uitvoering.



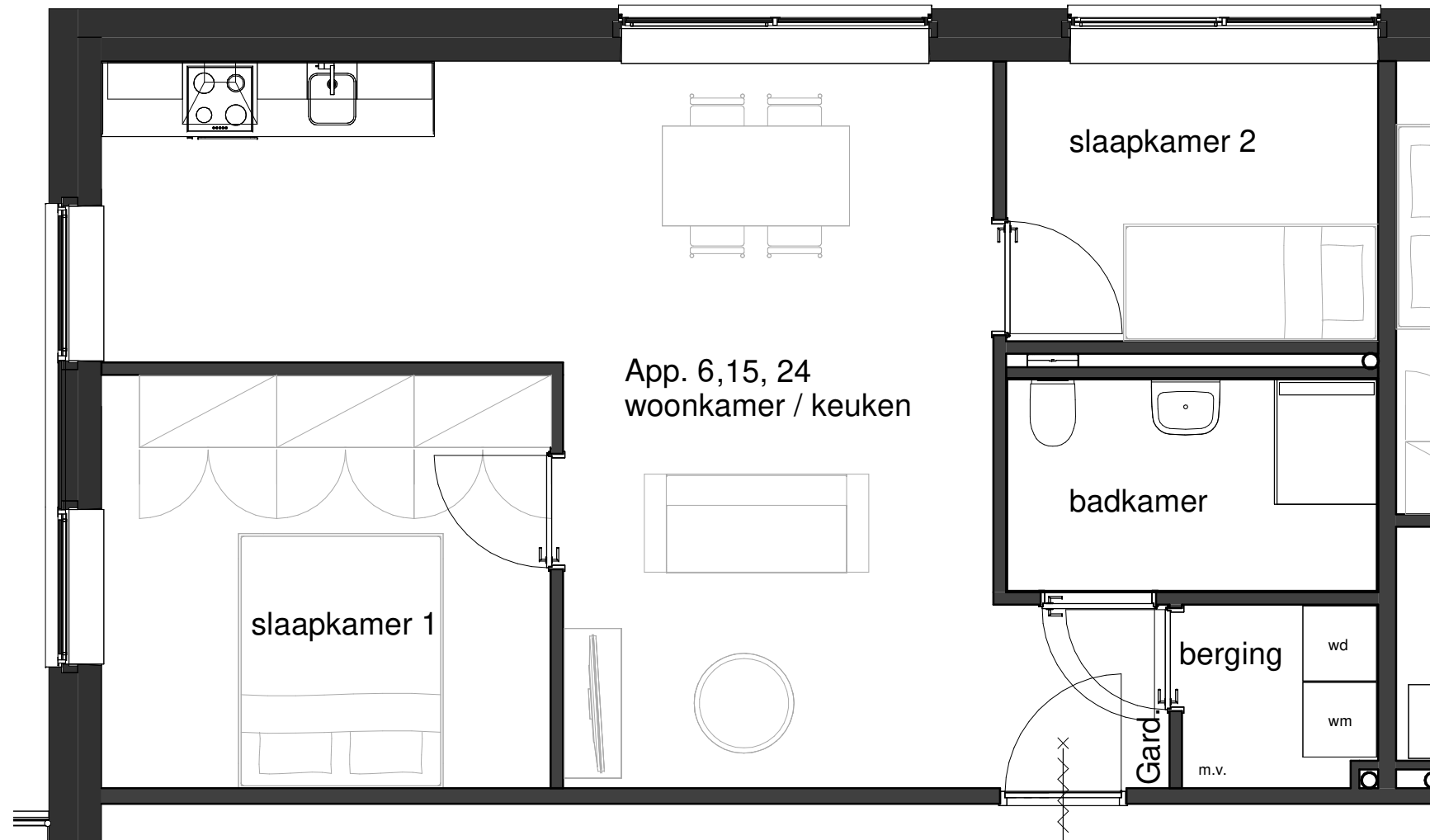

VOORLOPIG ONTWERP



projectnr. : 22_141
 projectleider : ing. M. ter Maat
 ass.proj.leider : -
 tekenaar : K. Peters

plan : Transform. kantoorpand a/d Hoofdweg
 50A-56B te Rotterdam

opdrachtgever : DKVG Rotterdam

onderwerp : App. 6, 15, 24
 op 1ste, 2de en 3de verdiepingen

formaat : A3
 schaal : 1:50
 datum : 05-12-2022

blad : App. 6, 15,
 24-a

gewijzigd:
 a : 07-12-2022

Disclaimer:

Er kunnen geen rechten worden ontleend aan de volgende mogelijk op deze tekening aanwezige zaken:

- Artist-impressies en 3D weergaves
- Situatie-/ terreintekening en inrichting openbaar gebied
- Gevelaanzichten van eventueel ander op deze tekening aangegeven bebouwing

De op tekening aangegeven maatvoeringen zijn in millimeters, excl. (wand-) afwerkingen en kunnen in de praktijk afwijken. Tekeningen anders dan uitvoeringstekeningen mogen niet worden gebruikt voor uitvoering.



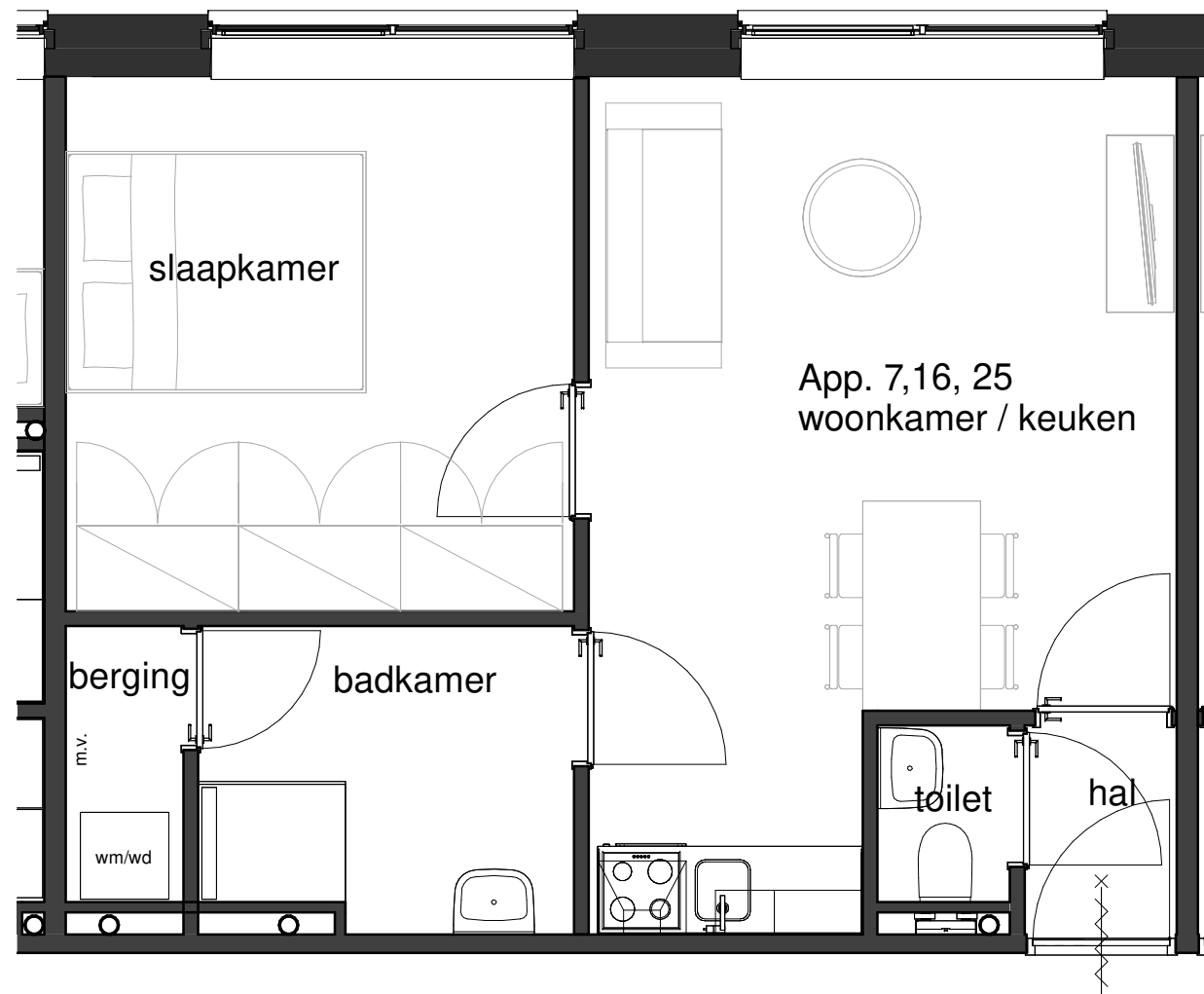

gelijk aan gespiegelde appartementen 8, 17, 26

VOORLOPIG ONTWERP



plan : Transform. kantoorpand a/d Hoofdweg
50A-56B te Rotterdam

opdrachtgever : DKVG Rotterdam

onderwerp : App. 7, 16, 25
op 1ste, 2de en 3de verdiepingen

projectnr. : 22_141
projectleider : ing. M. ter Maat
ass.proj.leider : -
tekenaar : K. Peters

formaat : A3
schaal : 1:50
datum : 05-12-2022

gewijzigd:
a : 07-12-2022

blad : App. 7, 16,
25-a



Disclaimer:

Er kunnen geen rechten worden ontleend aan de volgende mogelijk op deze tekening aanwezige zaken:

- Artist-impressies en 3D weergaves
- Situatie-/ terreintekening en inrichting openbaar gebied
- Gevelaanzichten van eventueel ander op deze tekening aangegeven bebouwing

De op tekening aangegeven maatvoeringen zijn in millimeters, excl. (wand-) afwerkingen en kunnen in de praktijk afwijken.
Tekeningen anders dan uitvoeringstekeningen mogen niet worden gebruikt voor uitvoering.

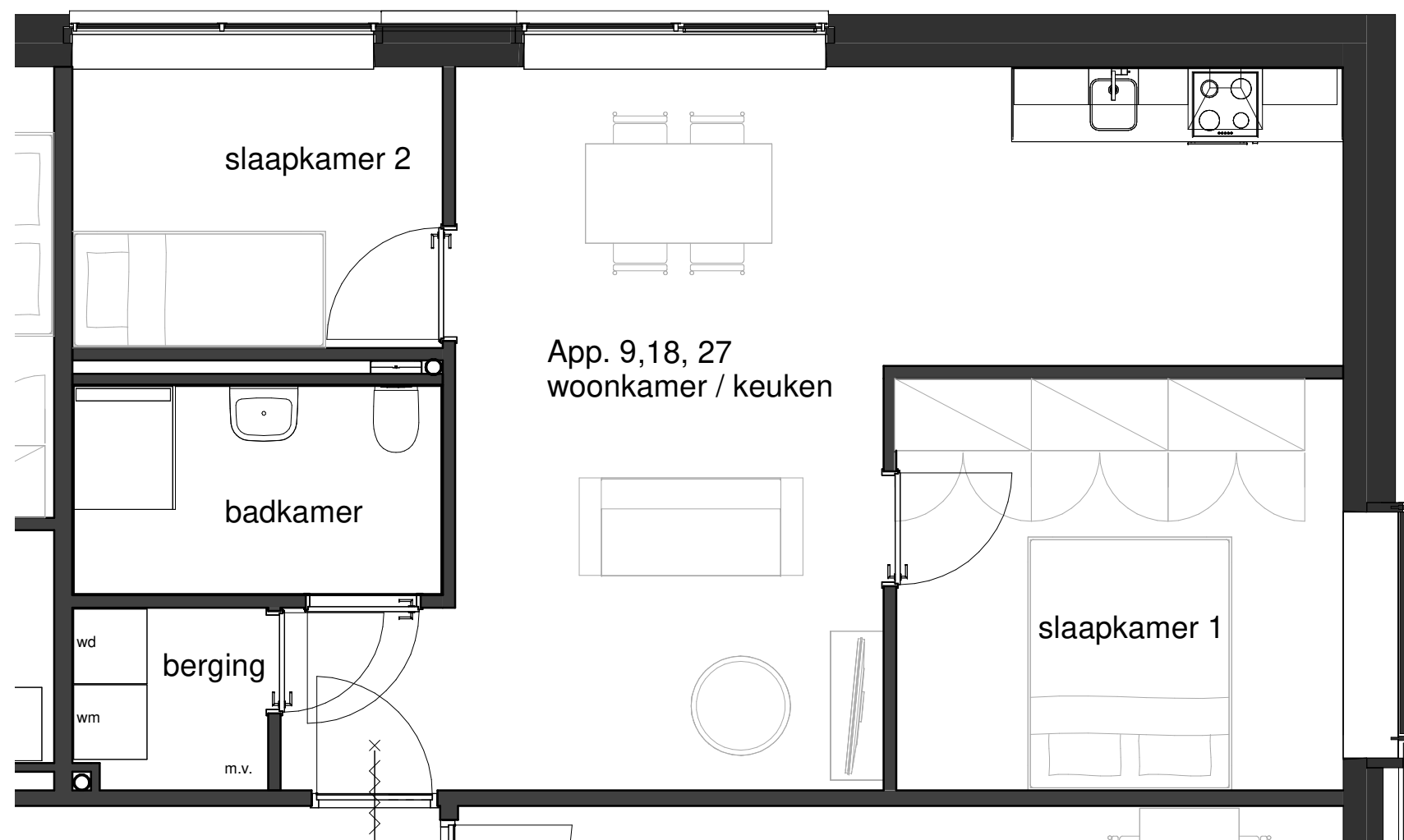

VOORLOPIG ONTWERP



projectnr. : 22_141
 projectleider : ing. M. ter Maat
 ass.proj.leider : -
 tekenaar : K. Peters

plan : Transform. kantoorpand a/d Hoofdweg
 50A-56B te Rotterdam

opdrachtgever : DKVG Rotterdam

onderwerp : App. 9, 18, 27
 op 1ste, 2de en 3de verdiepingen

formaat : A3
 schaal : 1:50
 datum : 05-12-2022

blad : App. 9, 18,
 27-a

gewijzigd:
 a : 07-12-2022

Disclaimer:
 Er kunnen geen rechten worden ontleend aan de volgende mogelijk op deze tekening aanwezige zaken:

- Artist-impressies en 3D weergaves
- Situatie-/ terreintekening en inrichting openbaar gebied
- Gevelaanzichten van eventueel ander op deze tekening aangegeven bebouwing

De op tekening aangegeven maatvoeringen zijn in millimeters, excl. (wand-) afwerkingen en kunnen in de praktijk afwijken.
 Tekeningen anders dan uitvoeringstekeningen mogen niet worden gebruikt voor uitvoering.



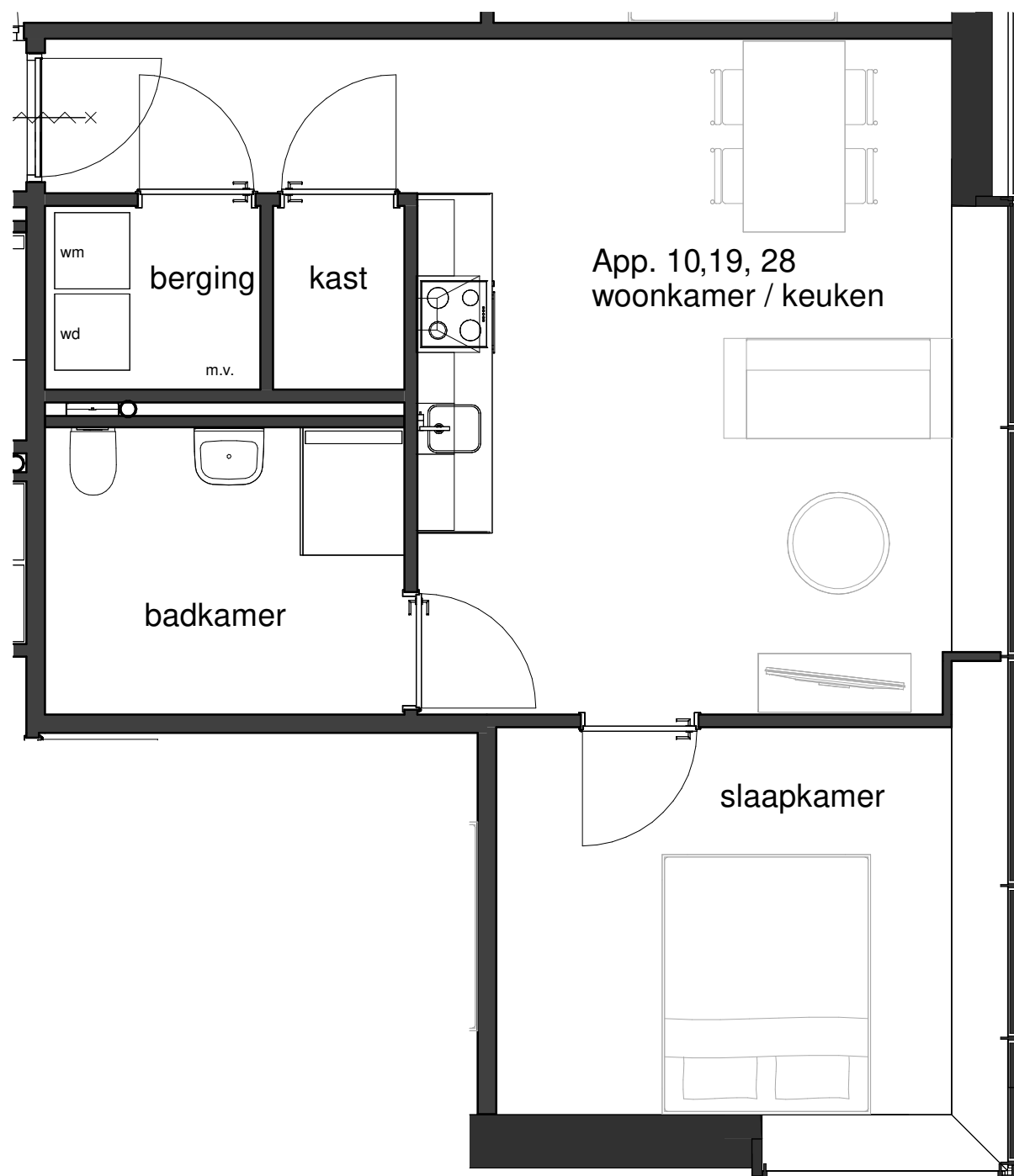

VOORLOPIG ONTWERP



plan : Transform. kantoorpand a/d Hoofdweg
50A-56B te Rotterdam

opdrachtgever : DKVG Rotterdam

onderwerp : App. 10, 19, 28
op 1ste, 2de en 3de verdiepingen

projectnr. : 22_141
projectleider : ing. M. ter Maat
ass.proj.leider : -
tekenaar : K. Peters

formaat : A3
schaal : 1:50
datum : 05-12-2022

blad : App. 10,

19, 28-a



Disclaimer:
Er kunnen geen rechten worden ontleend aan de volgende mogelijk op deze tekening aanwezige zaken:

- Artist-impressies en 3D weergaves
- Situatie-/ terreintekening en inrichting openbaar gebied
- Gevelaanzichten van eventueel ander op deze tekening aangegeven bebouwing

De op tekening aangegeven maatvoeringen zijn in millimeters, excl. (wand-) afwerkingen en kunnen in de praktijk afwijken.
Tekeningen anders dan uitvoeringstekeningen mogen niet worden gebruikt voor uitvoering.

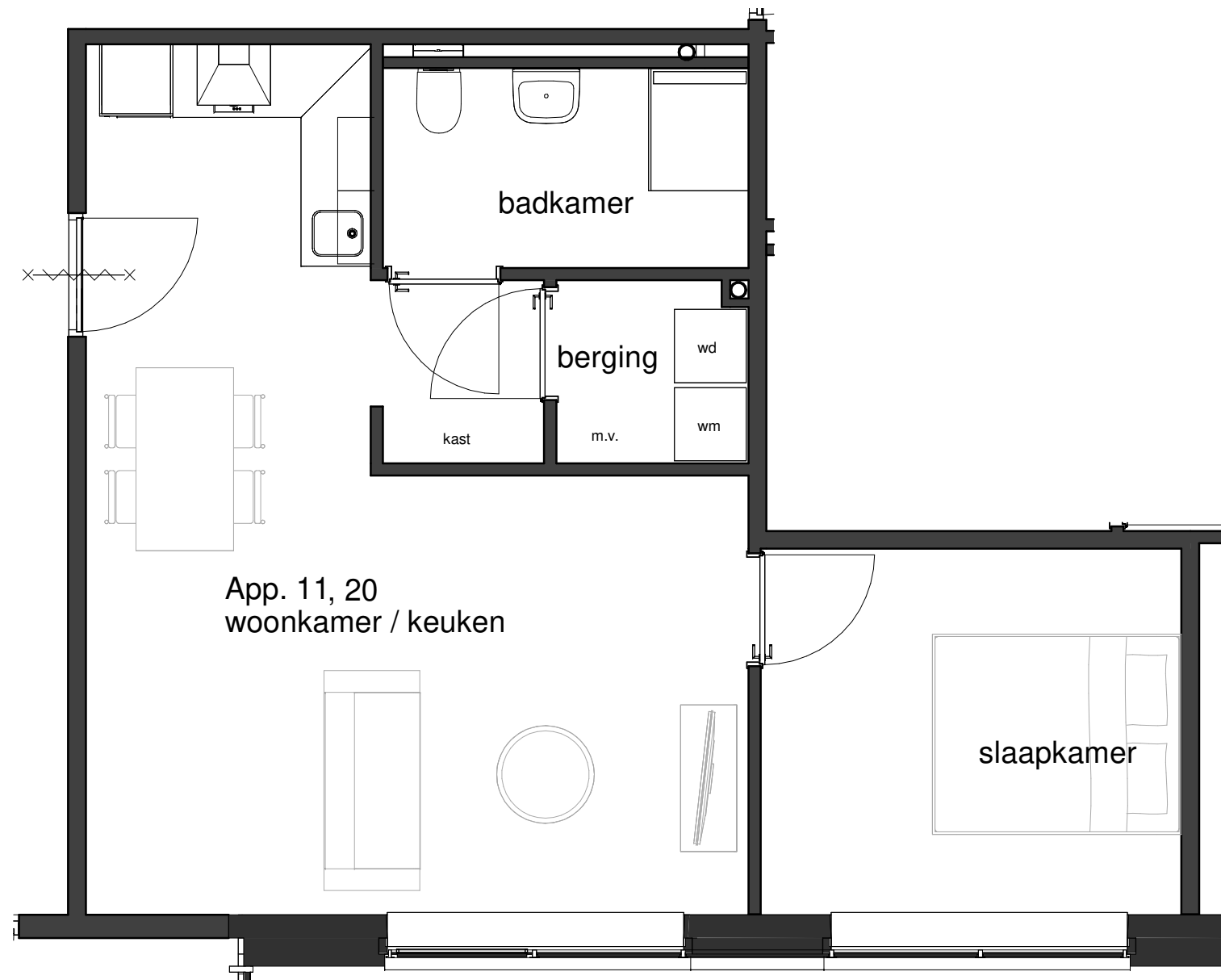

VOORLOPIG ONTWERP



plan : Transform. kantoorpand a/d Hoofdweg
50A-56B te Rotterdam

opdrachtgever : DKVG Rotterdam

onderwerp : App. 11, 20
op 1ste en 2de verdieping

projectnr. : 22_141
projectleider : ing. M. ter Maat
ass.proj.leider : -
tekenaar : K. Peters

formaat : A3
schaal : 1:50
datum : 05-12-2022

gewijzigd:
a : 07-12-2022

blad : App. 11,
20-a



Disclaimer:

Er kunnen geen rechten worden ontleend aan de volgende mogelijk op deze tekening aanwezige zaken:

- Artist-impressies en 3D weergaves
- Situatie-/ terreintekening en inrichting openbaar gebied
- Gevelaanzichten van eventueel ander op deze tekening aangegeven bebouwing

De op tekening aangegeven maatvoeringen zijn in millimeters, excl. (wand-) afwerkingen en kunnen in de praktijk afwijken. Tekeningen anders dan uitvoeringstekeningen mogen niet worden gebruikt voor uitvoering.

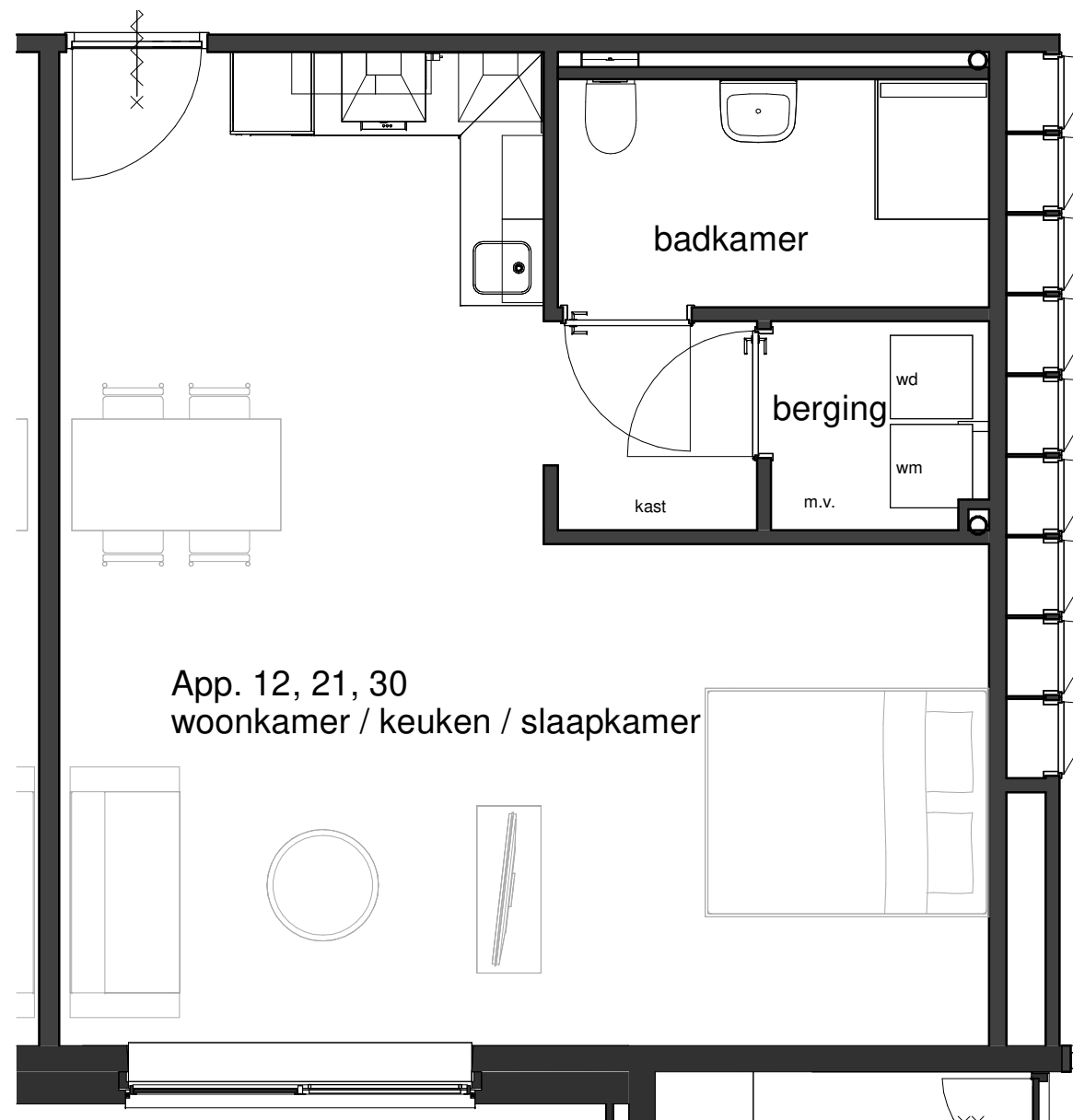

VOORLOPIG ONTWERP



plan : Transform. kantoorpand a/d Hoofdweg
50A-56B te Rotterdam

opdrachtgever : DKVG Rotterdam

onderwerp : App. 12, 21, 30
op 1ste, 2de en 3de verdiepingen

projectnr. : 22_141
projectleider : ing. M. ter Maat
ass.proj.leider : -
tekenaar : K. Peters

formaat : A3
schaal : 1:50
datum : 05-12-2022

gewijzigd:
a : 07-12-2022

blad : App. 12,
21, 30-a



Disclaimer:

Er kunnen geen rechten worden ontleend aan de volgende mogelijk op deze tekening aanwezige zaken:

- Artist-impressies en 3D weergaves
- Situatie-/ terreintekening en inrichting openbaar gebied
- Gevelaanzichten van eventueel ander op deze tekening aangegeven bebouwing

De op tekening aangegeven maatvoeringen zijn in millimeters, excl. (wand-) afwerkingen en kunnen in de praktijk afwijken.
Tekeningen anders dan uitvoeringstekeningen mogen niet worden gebruikt voor uitvoering.

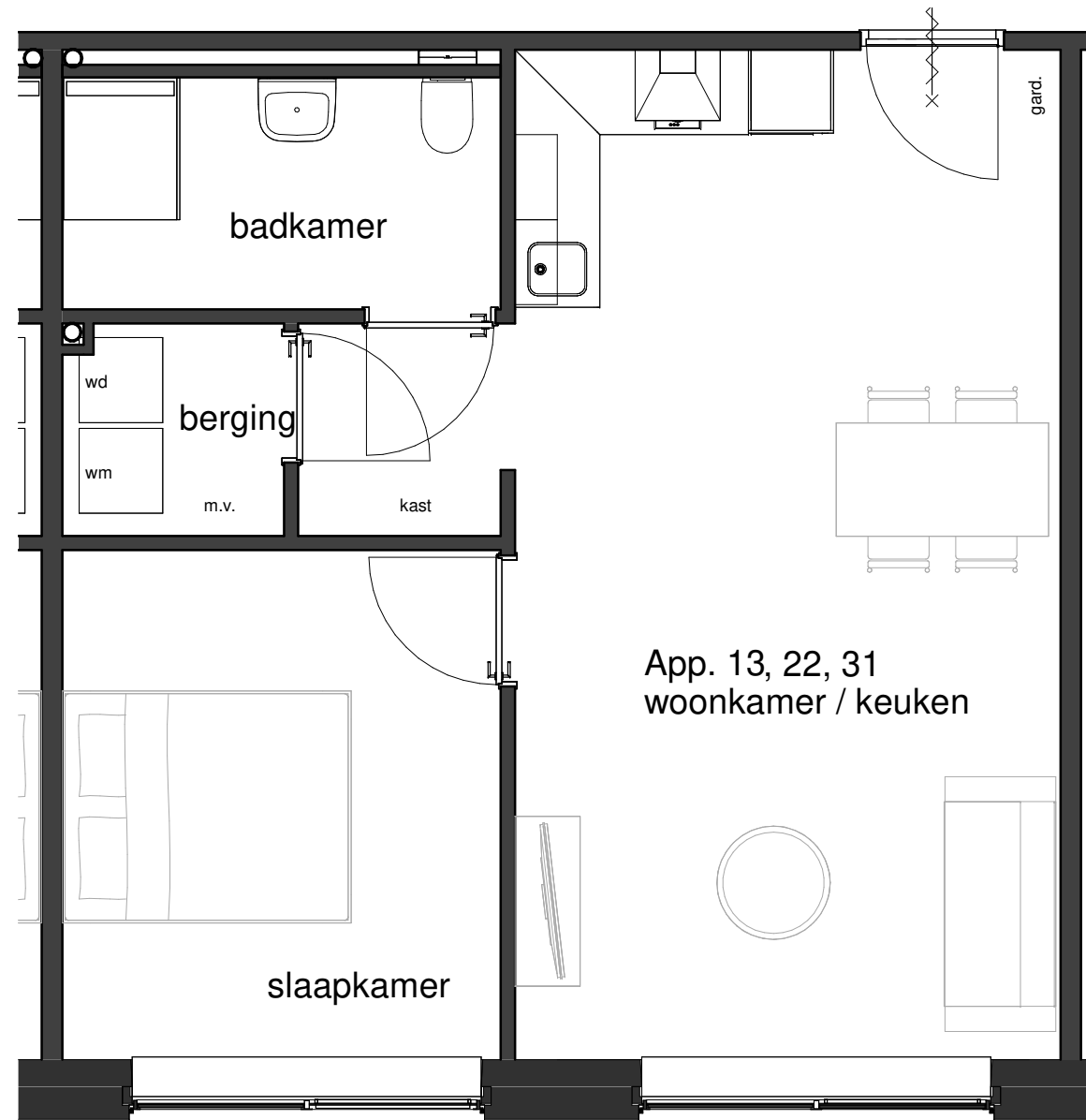

VOORLOPIG ONTWERP



plan : Transform. kantoorpand a/d Hoofdweg
50A-56B te Rotterdam

opdrachtgever : DKVG Rotterdam

onderwerp : App. 13, 22, 31
op 1ste, 2de en 3de verdiepingen

projectnr. : 22_141
projectleider : ing. M. ter Maat
ass.proj.leider : -
tekenaar : K. Peters

formaat : A3
schaal : 1:50
datum : 05-12-2022

gewijzigd:
a : 07-12-2022

blad : App. 13,
22, 31-a



Disclaimer:

Er kunnen geen rechten worden ontleend aan de volgende mogelijk op deze tekening aanwezige zaken:

- Artist-impressies en 3D weergaves
- Situatie-/ terreintekening en inrichting openbaar gebied
- Gevelaanzichten van eventueel ander op deze tekening aangegeven bebouwing

De op tekening aangegeven maatvoeringen zijn in millimeters, excl. (wand-) afwerkingen en kunnen in de praktijk afwijken.
Tekeningen anders dan uitvoeringstekeningen mogen niet worden gebruikt voor uitvoering.

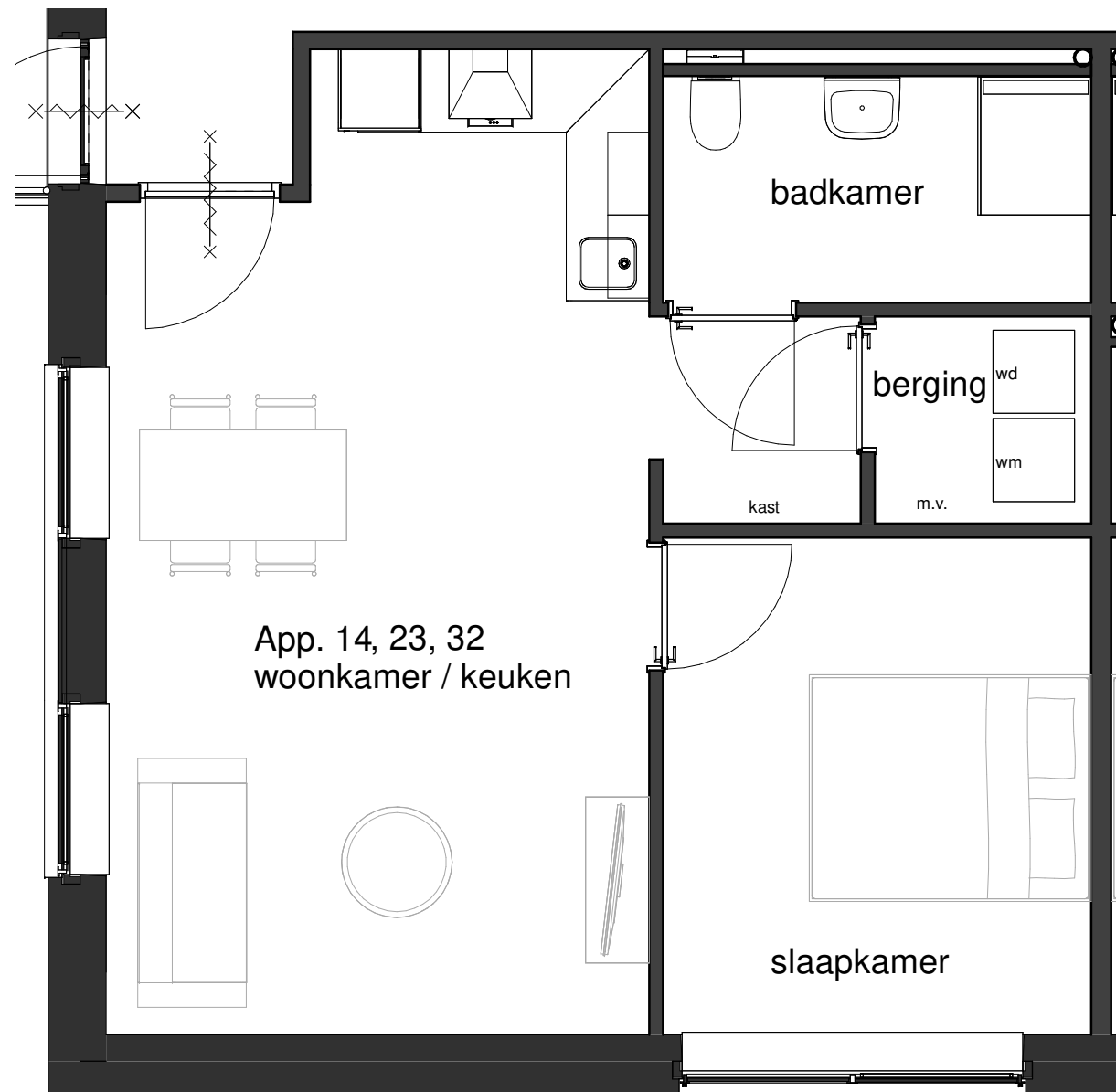

VOORLOPIG ONTWERP



plan : Transform. kantoorpand a/d Hoofdweg
50A-56B te Rotterdam

opdrachtgever : DKVG Rotterdam

onderwerp : App. 14, 23, 32
op 1ste, 2de en 3de verdiepingen

projectnr. : 22_141
projectleider : ing. M. ter Maat
ass.proj.leider : -
tekenaar : K. Peters

formaat : A3
schaal : 1:50
datum : 05-12-2022

blad : App. 14,

23, 32-a

gewijzigd:
a : 07-12-2022



Disclaimer:

Er kunnen geen rechten worden ontleend aan de volgende mogelijk op deze tekening aanwezige zaken:

- Artist-impressies en 3D weergaves
- Situatie-/ terreintekening en inrichting openbaar gebied
- Gevelaanzichten van eventueel ander op deze tekening aangegeven bebouwing

De op tekening aangegeven maatvoeringen zijn in millimeters, excl. (wand-) afwerkingen en kunnen in de praktijk afwijken.
Tekeningen anders dan uitvoeringstekeningen mogen niet worden gebruikt voor uitvoering.

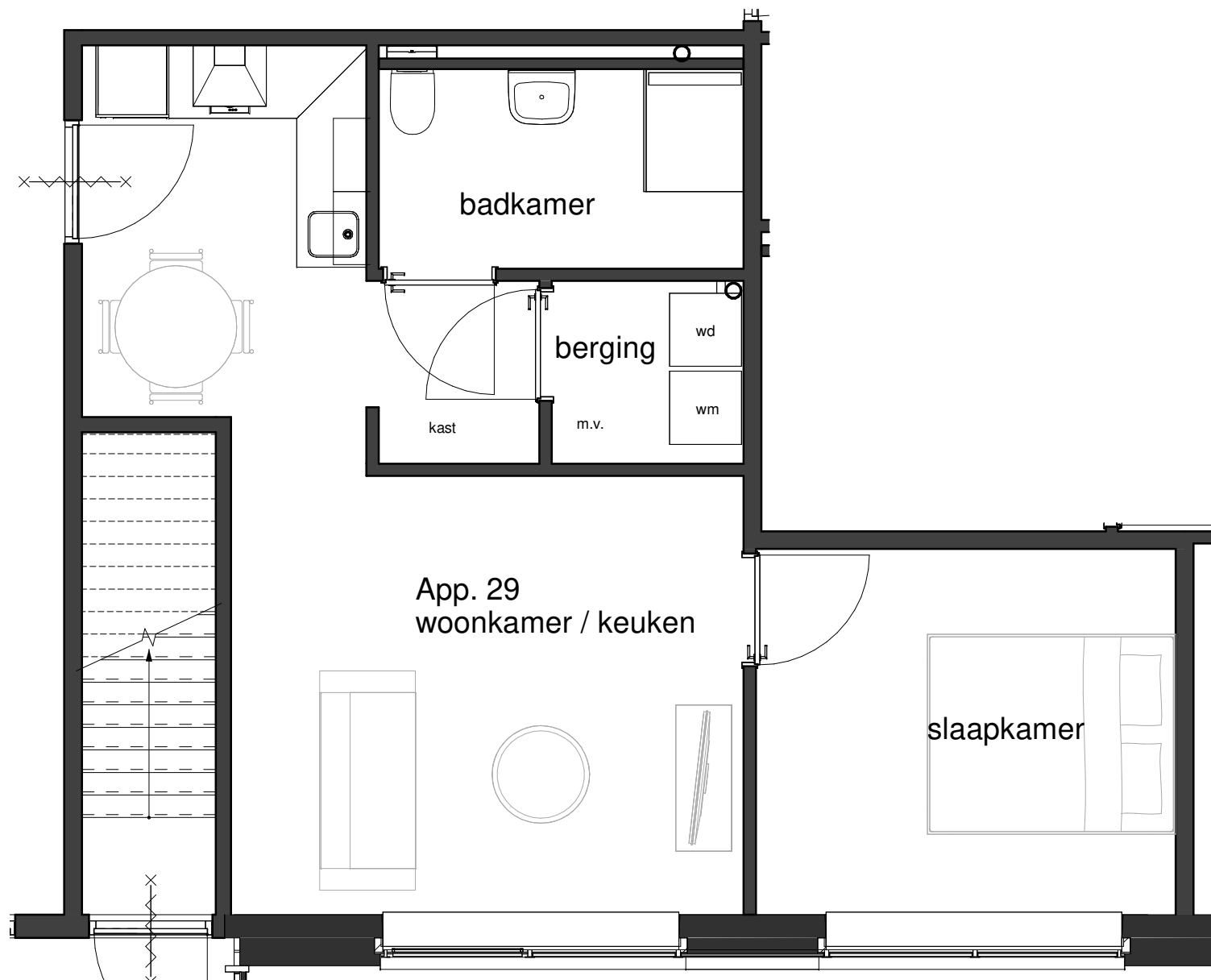

VOORLOPIG ONTWERP



plan : Transform. kantoorpand a/d Hoofdweg
50A-56B te Rotterdam

opdrachtgever : DKVG Rotterdam

onderwerp : App. 29 op de 3de verdieping

projectnr. : 22_141
projectleider : ing. M. ter Maat
ass.proj.leider : -
tekenaar : K. Peters

formaat : A3
schaal : 1:50
datum : 05-12-2022

gewijzigd:
a : 07-12-2022

blad : App. 29-a



Disclaimer:
Er kunnen geen rechten worden ontleend aan de volgende mogelijk op deze tekening aanwezige zaken:

- Artist-impressies en 3D weergaves
- Situatie-/ terreintekening en inrichting openbaar gebied
- Gevelaanzichten van eventueel ander op deze tekening aangegeven bebouwing

De op tekening aangegeven maatvoeringen zijn in millimeters, excl. (wand-) afwerkingen en kunnen in de praktijk afwijken.
Tekeningen anders dan uitvoeringstekeningen mogen niet worden gebruikt voor uitvoering.