

plan : Transform. kantoorpand a/d Hoofdweg
50A-56B te Rotterdam

opdrachtgever : DKVG Rotterdam

onderwerp : App. 1 op begane grond

projectnr. : 22_141
 projectleider : ing. M. ter Maat
 ass.proj.leider : -
 tekenaar : K. Peters

formaat : A3
 schaal : 1:50
 datum : 29-07-2024
 blad : App. 1

Disclaimer:
 Er kunnen geen rechten worden ontleend aan de volgende mogelijk op deze tekening aanwezige zaken:

- Artist-impressies en 3D weergaves
- Situatie-/ terreintekening en inrichting openbaar gebied
- Gevelaanzichten van eventueel ander op deze tekening aangegeven bebouwing

De op tekening aangegeven maatvoeringen zijn in millimeters, excl. (wand-) afwerkingen en kunnen in de praktijk afwijken.
 Tekeningen anders dan uitvoeringstekeningen mogen niet worden gebruikt voor uitvoering.



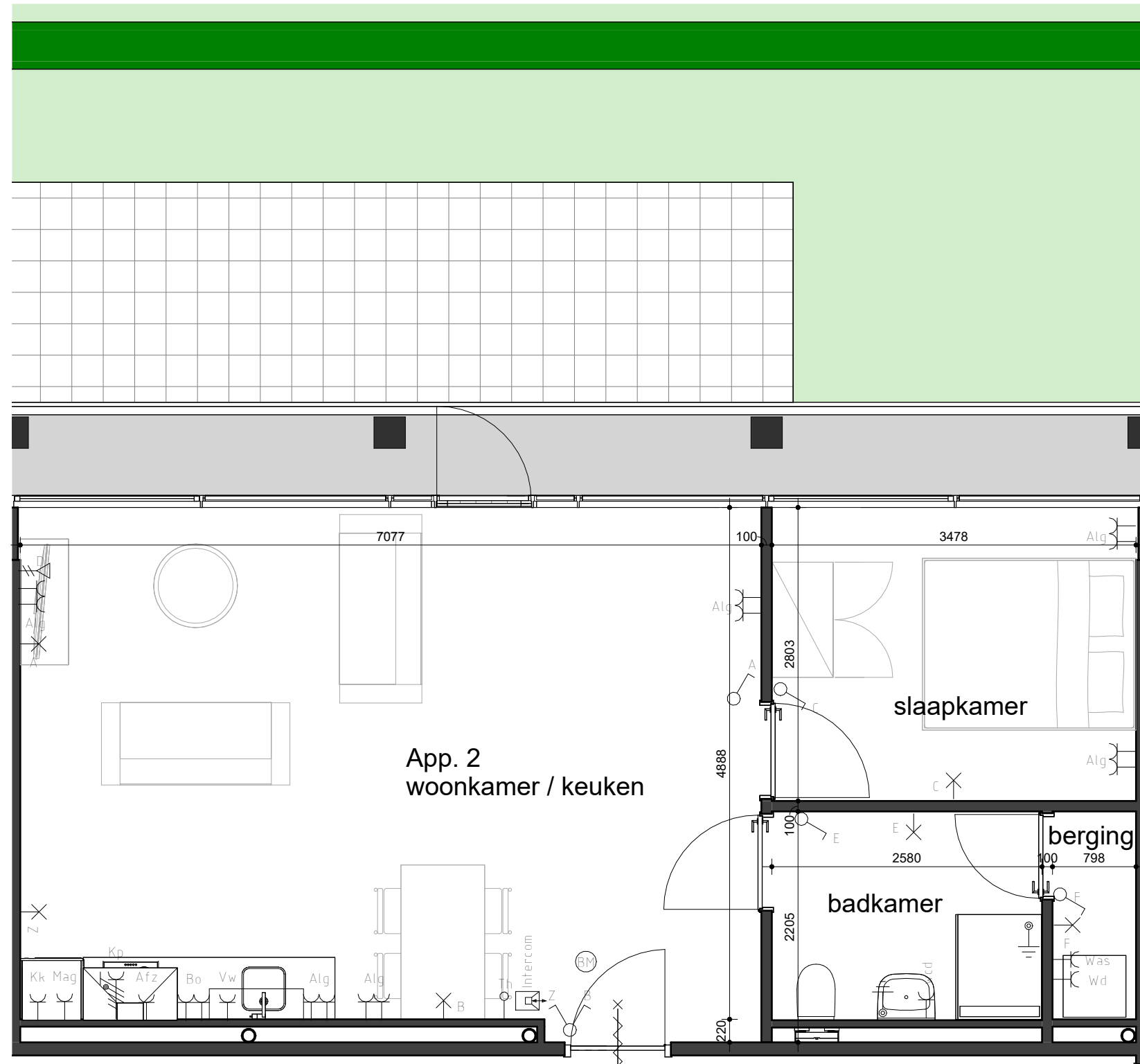

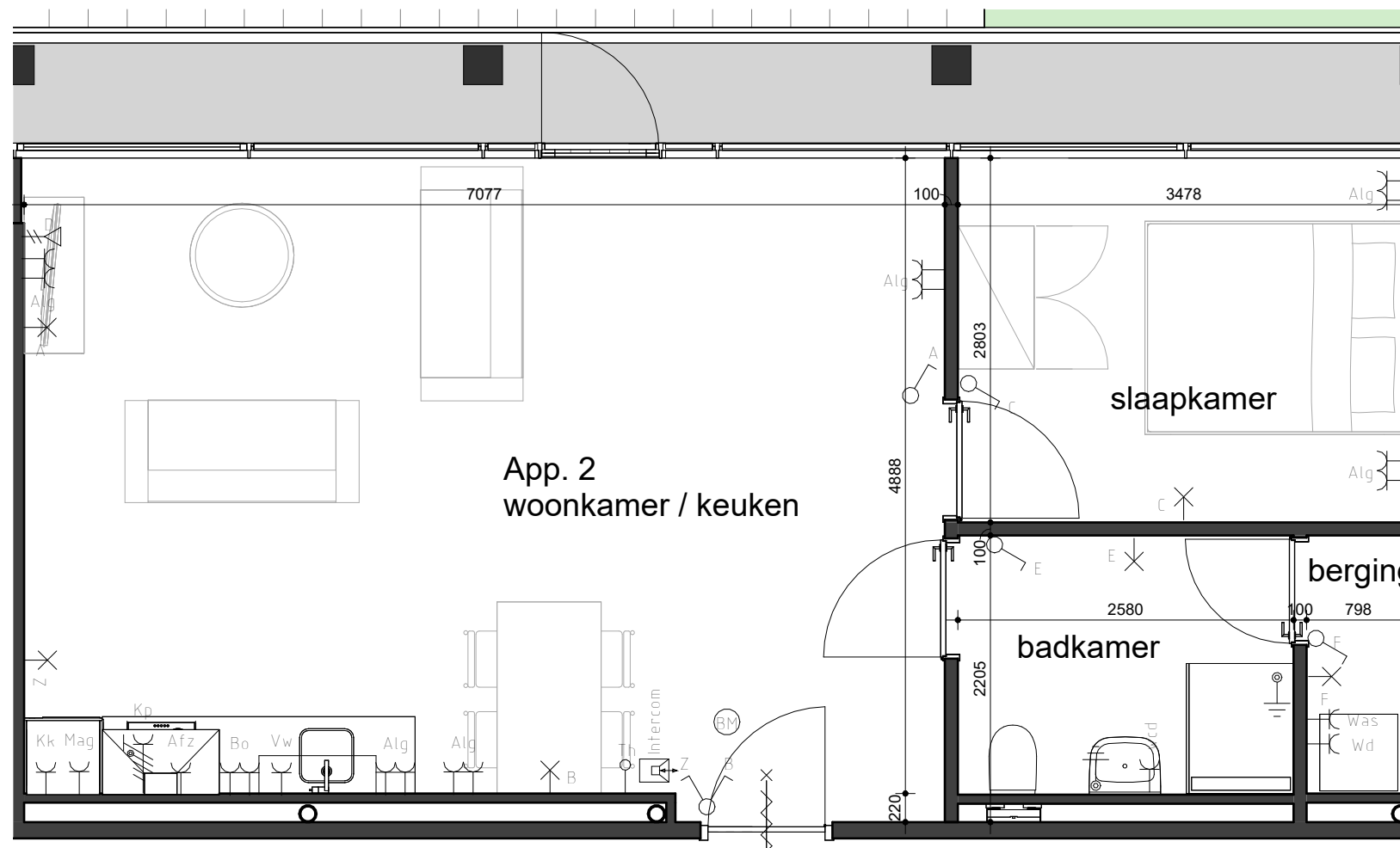

projectnr. : 22_141
 projectleider : ing. M. ter Maat
 ass.proj.leider : -
 tekenaar : K. Peters

plan : Transform. kantoorpand a/d Hoofdweg
 50A-56B te Rotterdam

opdrachtgever : DKVG Rotterdam

onderwerp : App. 2 op begane grond

formaat : A3 gewijzigd:
 schaal : 1:50

datum : 29-07-2024

blad : App. 2



Disclaimer:
 Er kunnen geen rechten worden ontleend aan de volgende mogelijk op deze tekening aanwezige zaken:

- Artist-impressies en 3D weergaves
- Situatie-/ terreintekening en inrichting openbaar gebied
- Gevelaanzichten van eventueel ander op deze tekening aangegeven bebouwing

De op tekening aangegeven maatvoeringen zijn in millimeters, excl. (wand-) afwerkingen en kunnen in de praktijk afwijken.
 Tekeningen anders dan uitvoeringstekeningen mogen niet worden gebruikt voor uitvoering.

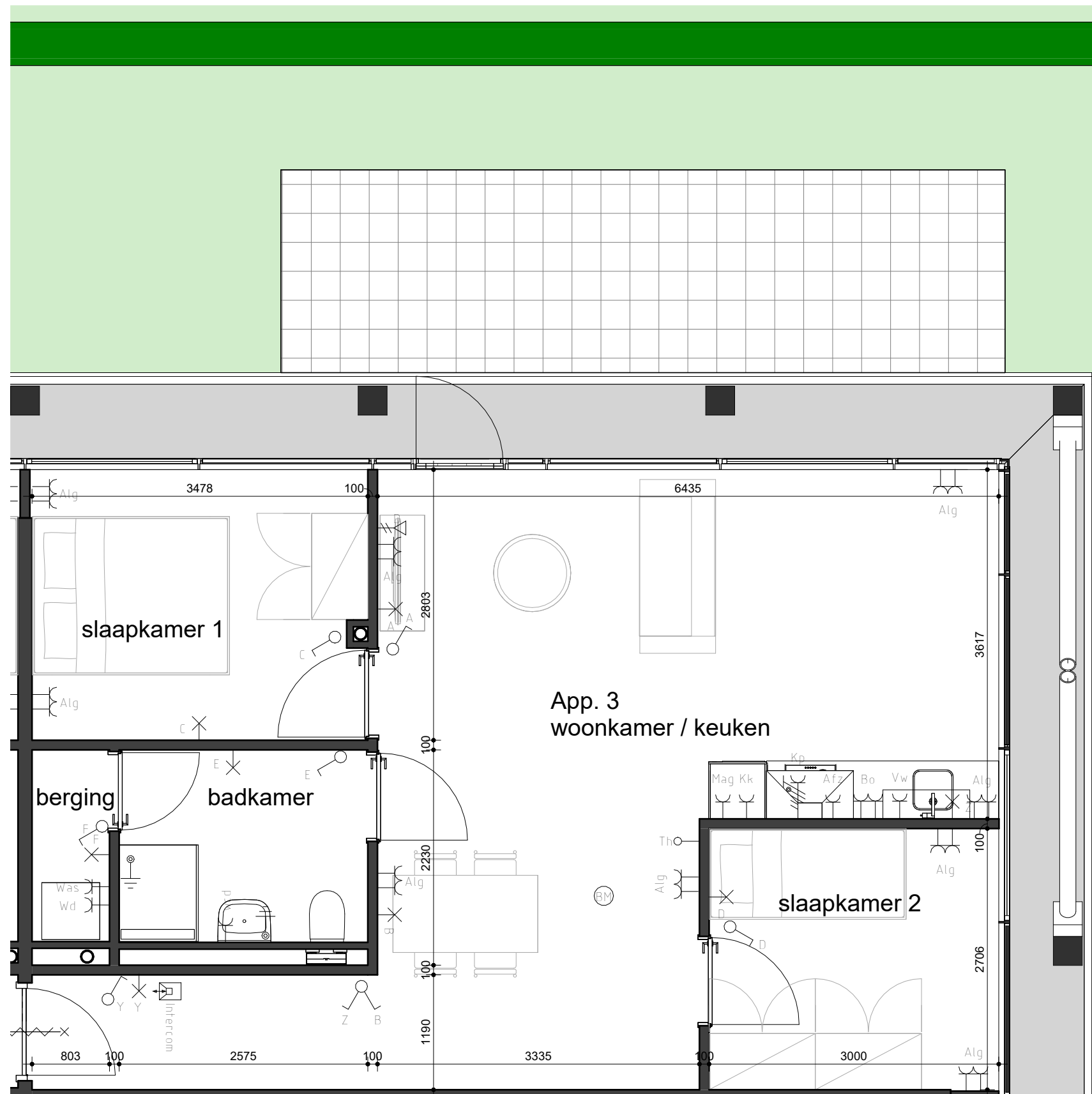

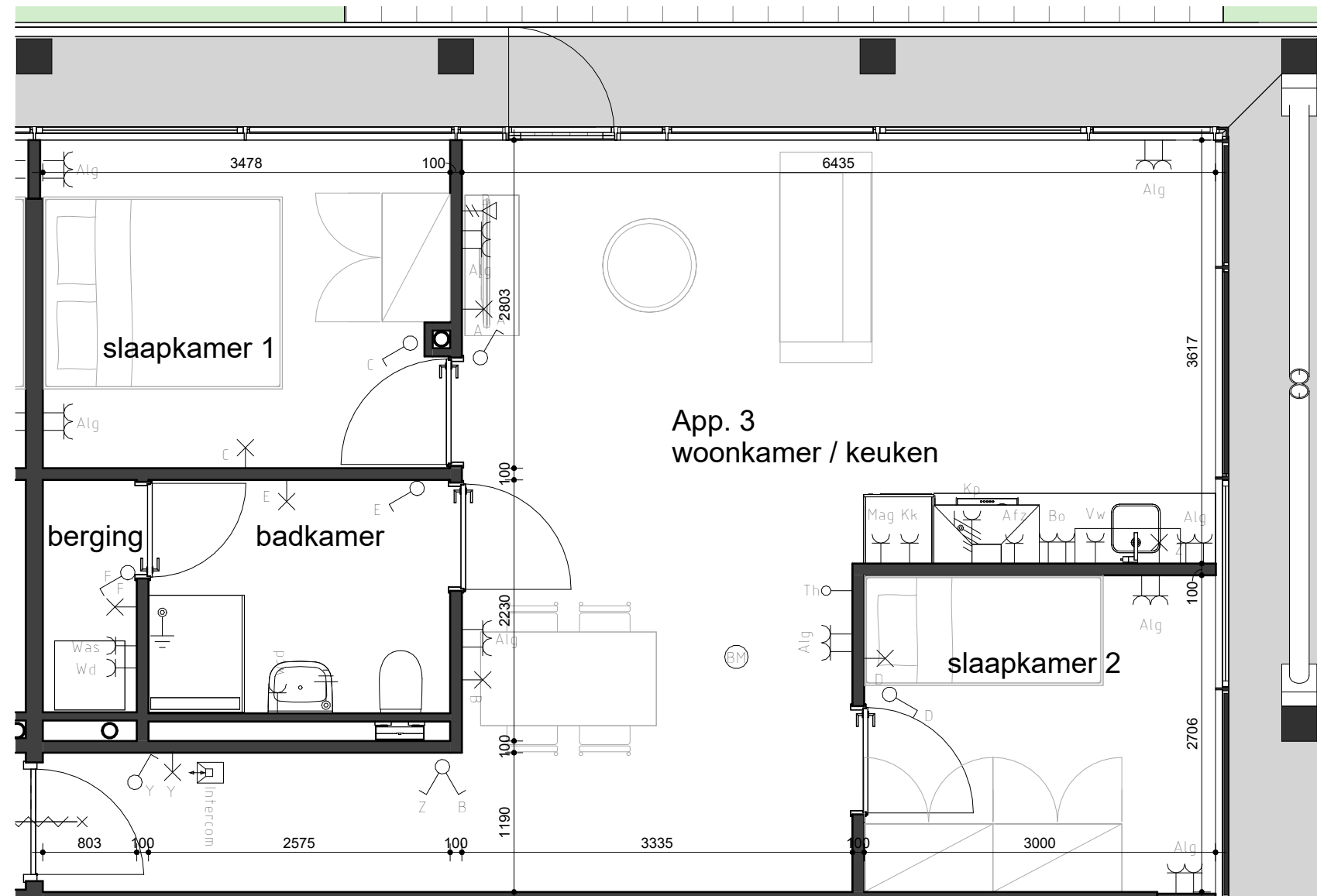

plan : Transform. kantoorpand a/d Hoofdweg
50A-56B te Rotterdam

opdrachtgever : DKVG Rotterdam

onderwerp : App. 3 op begane grond

projectnr. : 22_141
 projectleider : ing. M. ter Maat
 ass.proj.leider : -
 tekenaar : K. Peters

formaat : A3
 schaal : 1:50
 datum : 29-07-2024
 blad : App. 3

Disclaimer:
 Er kunnen geen rechten worden ontleend aan de volgende mogelijk op deze tekening aanwezige zaken:

- Artist-impressies en 3D weergaves
- Situatie-/ terreintekening en inrichting openbaar gebied
- Gevelaanzichten van eventueel ander op deze tekening aangegeven bebouwing

De op tekening aangegeven maatvoeringen zijn in millimeters, excl. (wand-) afwerkingen en kunnen in de praktijk afwijken.
 Tekeningen anders dan uitvoeringstekeningen mogen niet worden gebruikt voor uitvoering.



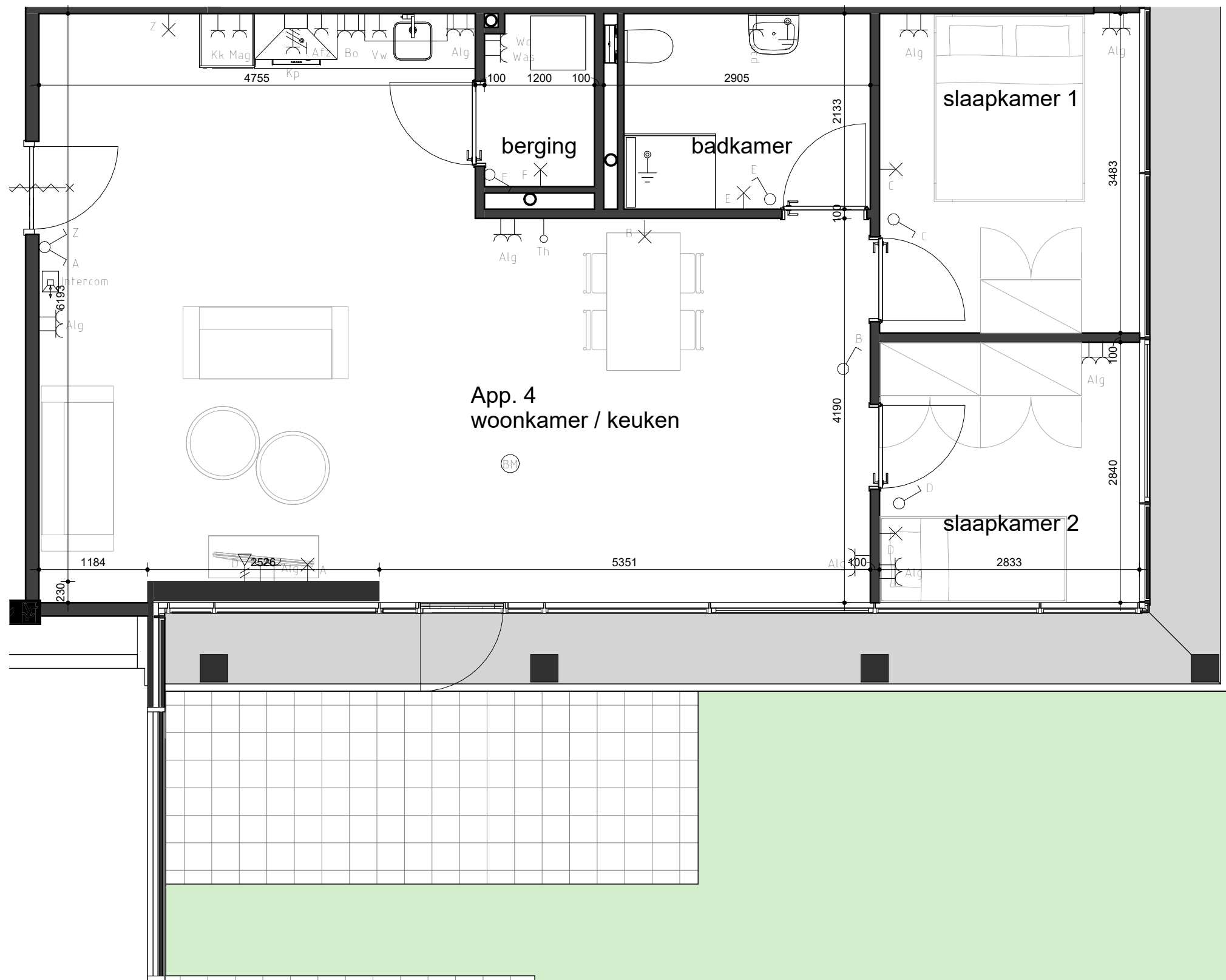

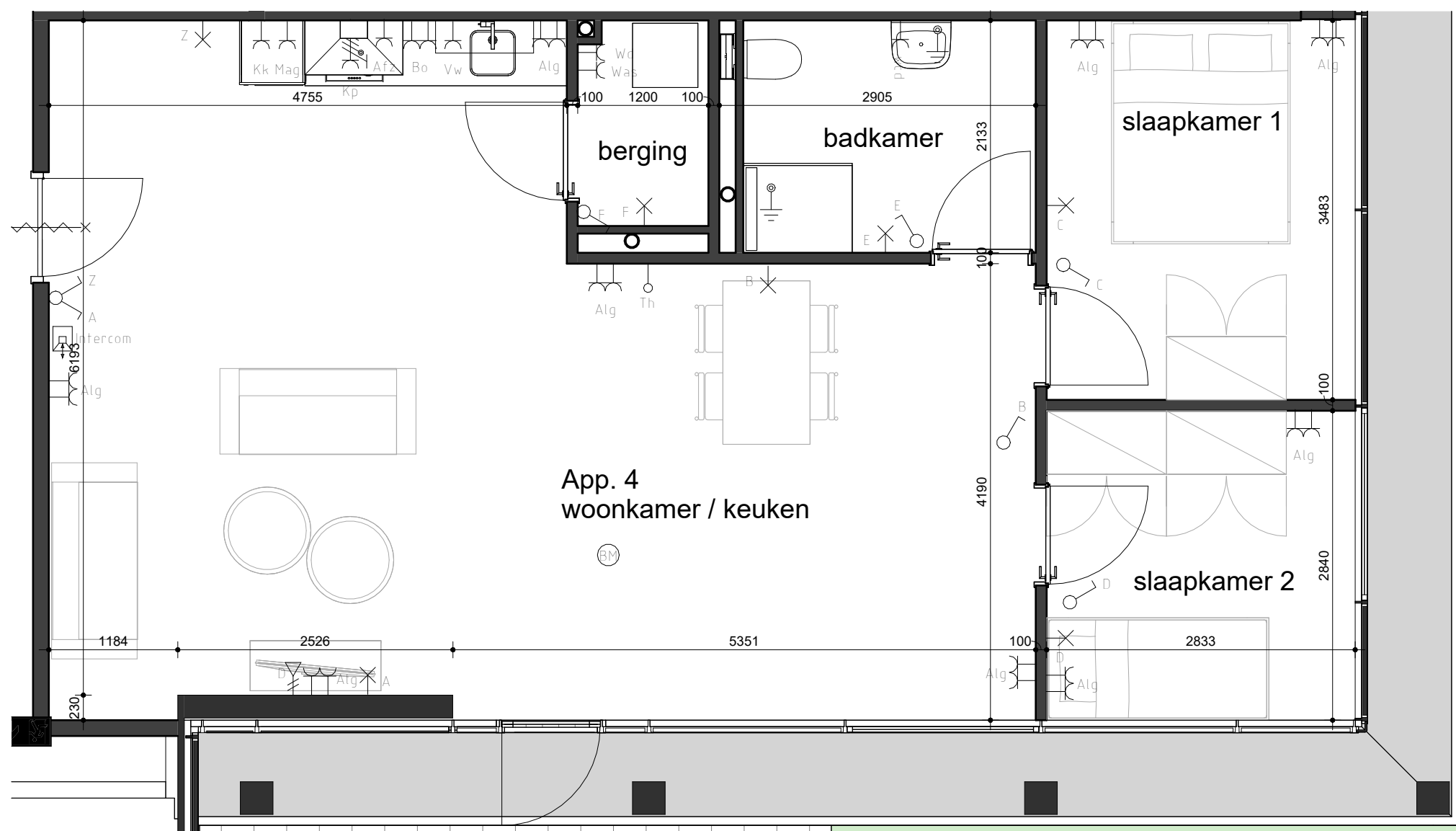

plan : Transform. kantoorpand a/d Hoofdweg
50A-56B te Rotterdam

opdrachtgever : DKVG Rotterdam

onderwerp : App. 4 op begane grond

projectnr. : 22_141
 projectleider : ing. M. ter Maat
 ass.proj.leider : -
 tekenaar : K. Peters

formaat : A3
 schaal : 1:50
 datum : 29-07-2024
 blad : App. 4

Disclaimer:
 Er kunnen geen rechten worden ontleend aan de volgende mogelijk op deze tekening aanwezige zaken:

- Artist-impressies en 3D weergaves
- Situatie-/ terreintekening en inrichting openbaar gebied
- Gevelaanzichten van eventueel ander op deze tekening aangegeven bebouwing

De op tekening aangegeven maatvoeringen zijn in millimeters, excl. (wand-) afwerkingen en kunnen in de praktijk afwijken.
 Tekeningen anders dan uitvoeringstekeningen mogen niet worden gebruikt voor uitvoering.



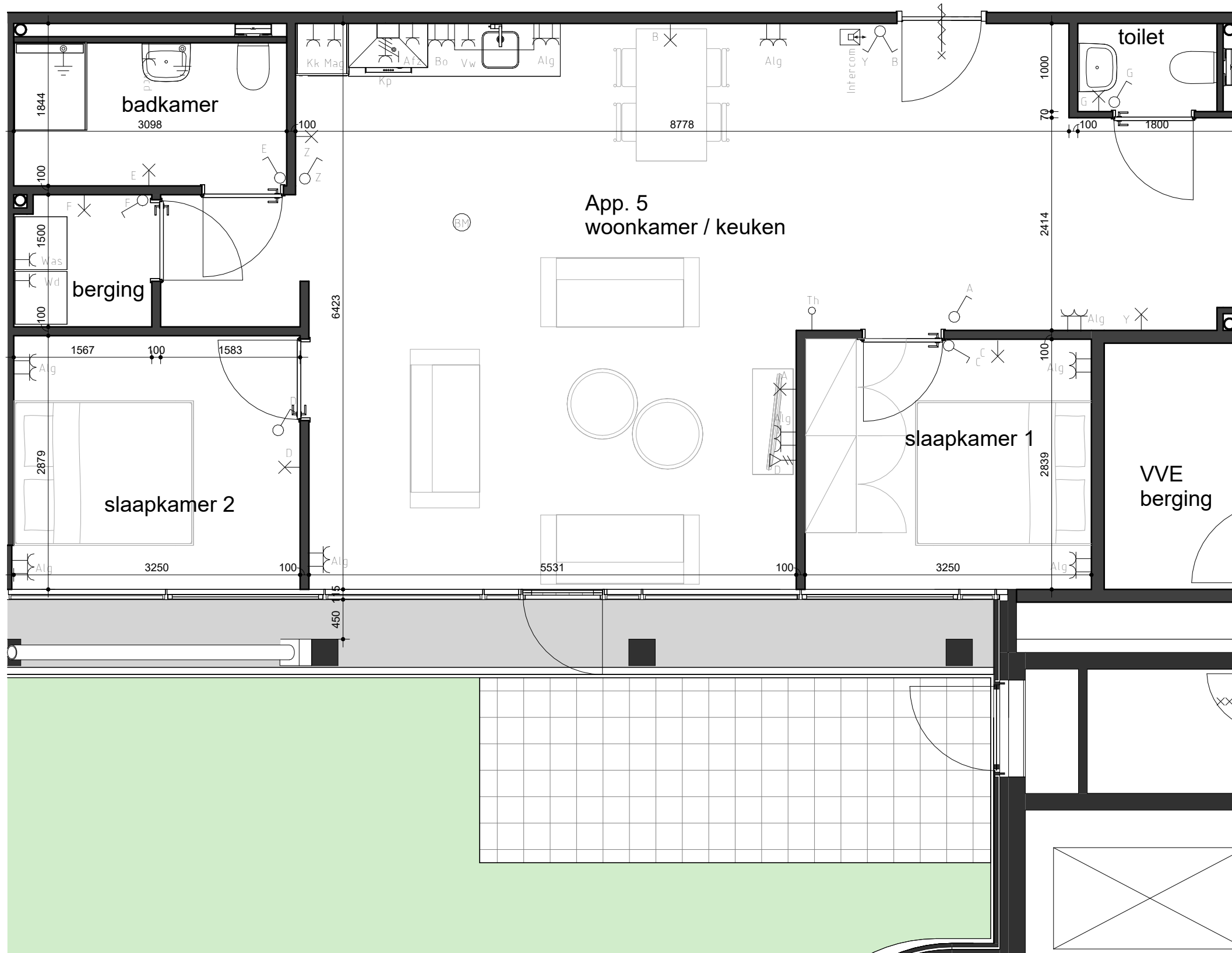

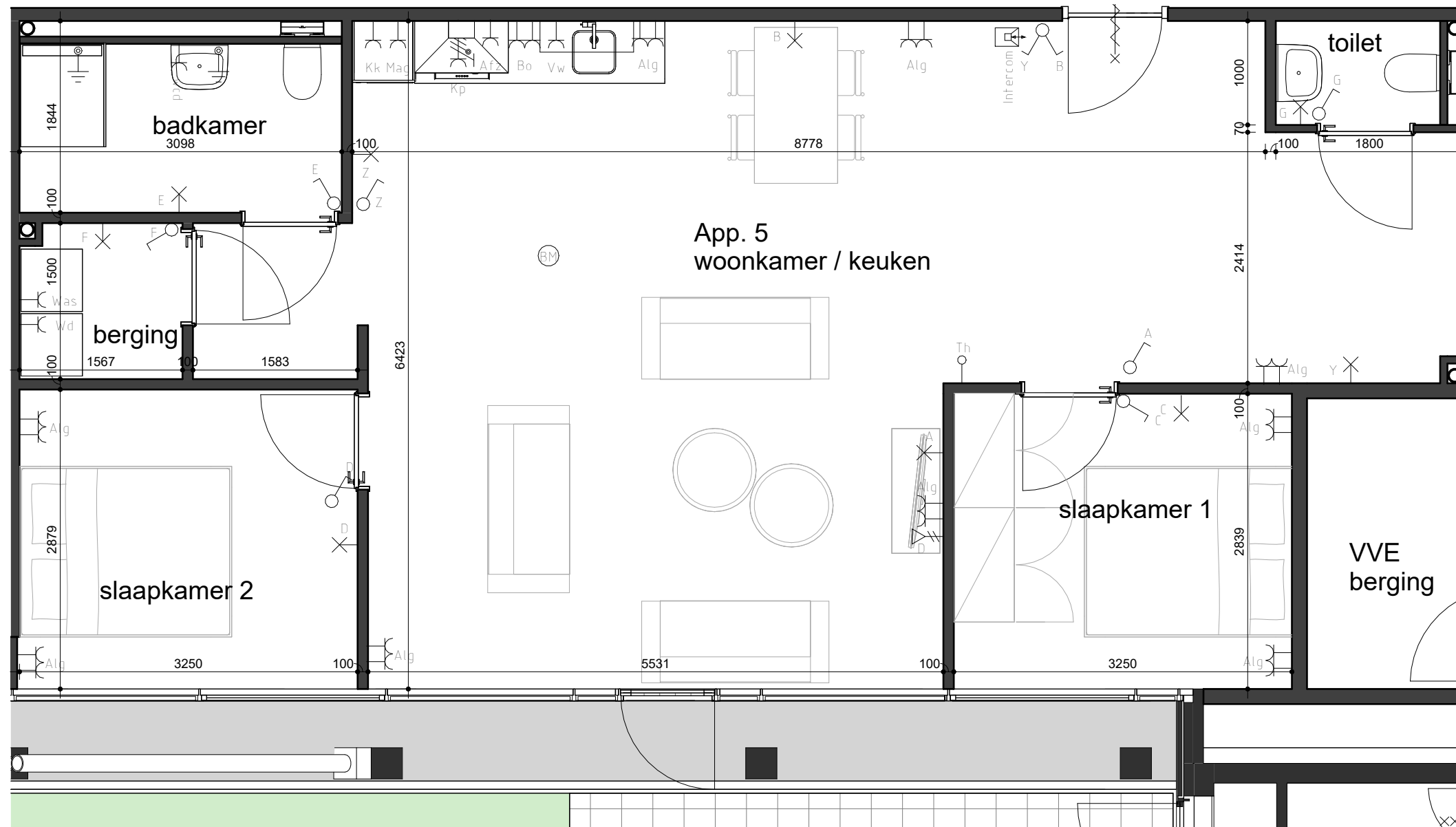

plan : Transform. kantoorpand a/d Hoofdweg
50A-56B te Rotterdam

opdrachtgever : DKVG Rotterdam

onderwerp : App. 5 op begane grond

projectnr. : 22_141
projectleider : ing. M. ter Maat
ass.proj.leider : -
tekenaar : K. Peters

formaat : A3
schaal : 1:50
datum : 29-07-2024
blad : App. 5

Disclaimer:
Er kunnen geen rechten worden ontleend aan de volgende mogelijk op deze tekening aanwezige zaken:

- Artist-impressies en 3D weergaves
- Situatie-/ terreintekening en inrichting openbaar gebied
- Gevelaanzichten van eventueel ander op deze tekening aangegeven bebouwing

De op tekening aangegeven maatvoeringen zijn in millimeters, excl. (wand-) afwerkingen en kunnen in de praktijk afwijken.
Tekeningen anders dan uitvoeringstekeningen mogen niet worden gebruikt voor uitvoering.



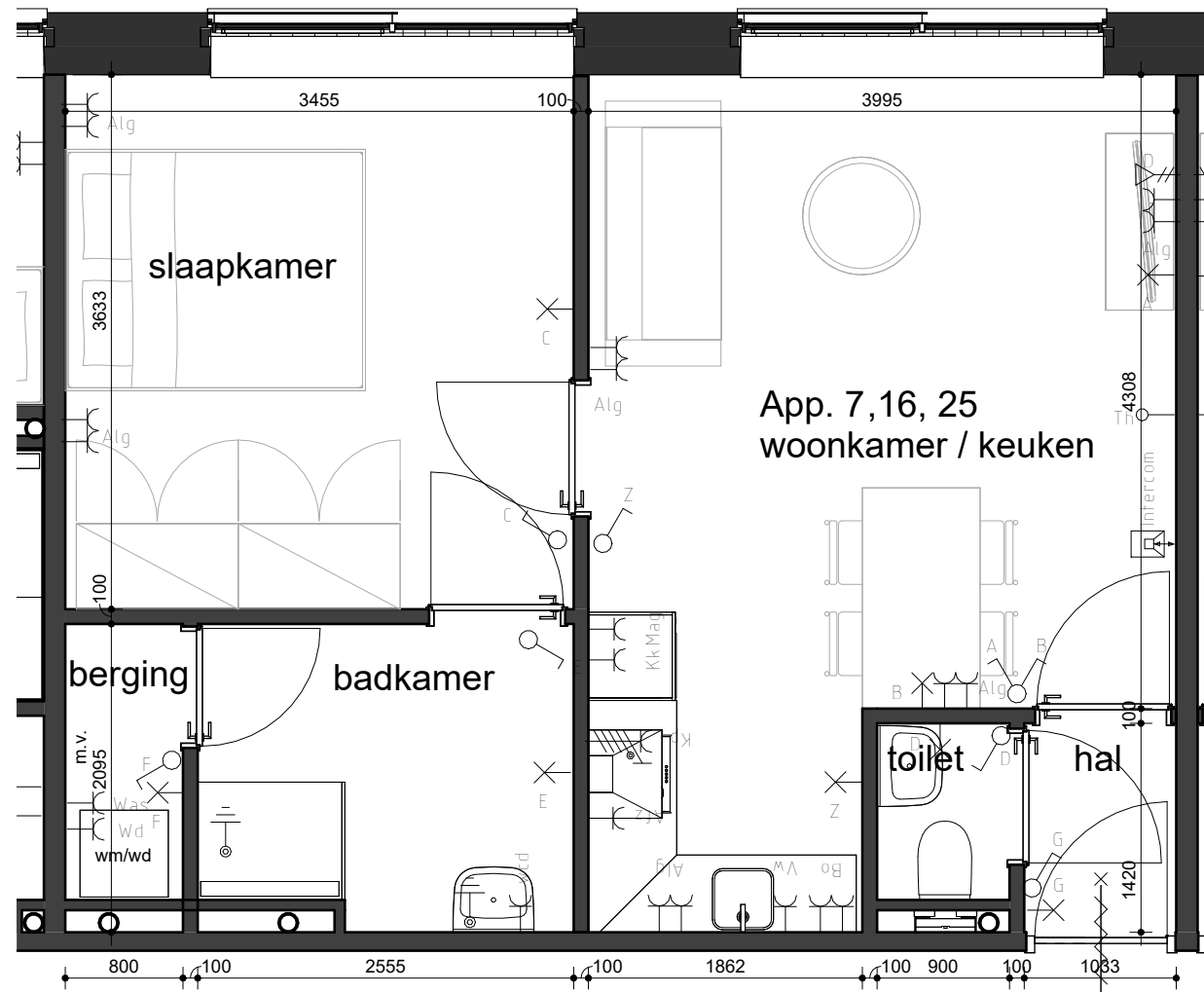

gelijk aan gespiegelde appartementen 8, 17, 26



projectnr. : 22_141
 projectleider : ing. M. ter Maat
 ass.proj.leider : -
 tekenaar : K. Peters

plan : Transform. kantoorpand a/d Hoofdweg
 50A-56B te Rotterdam

opdrachtgever : DKVG Rotterdam

onderwerp : App. 7, 16, 25
 op 1ste, 2de en 3de verdiepingen

formaat : A3 gewijzigd:

schaal : 1:50

datum : 29-07-2024

blad : App. 7, 16,
 25



Disclaimer:

Er kunnen geen rechten worden ontleend aan de volgende mogelijk op deze tekening aanwezige zaken:

- Artist-impressies en 3D weergaves
- Situatie-/ terreintekening en inrichting openbaar gebied
- Gevelaanzichten van eventueel ander op deze tekening aangegeven bebouwing

De op tekening aangeven maatvoeringen zijn in millimeters, excl. (wand-) afwerkingen en kunnen in de praktijk afwijken. Tekeningen anders dan uitvoeringstekeningen mogen niet worden gebruikt voor uitvoering.

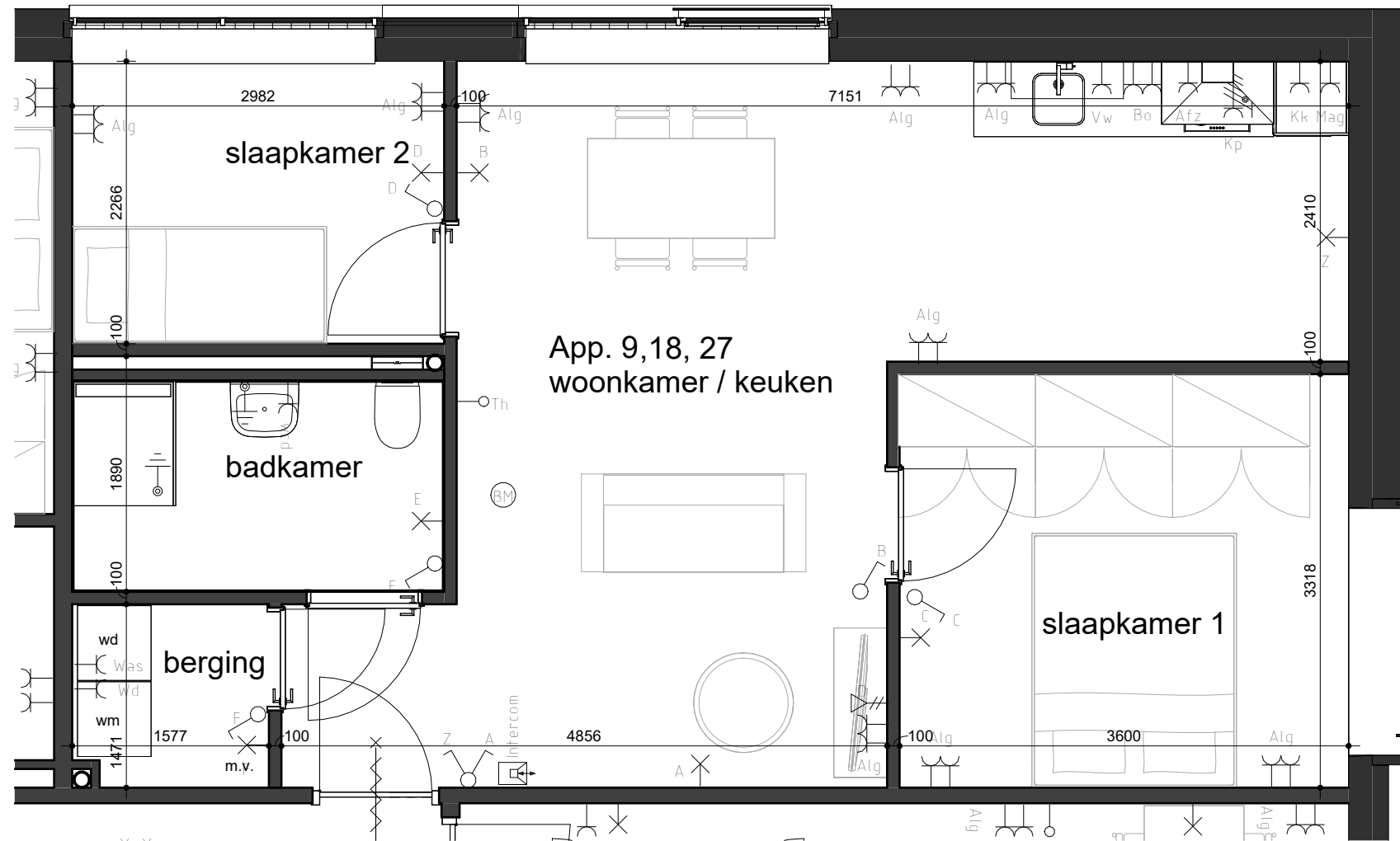

plan : Transform. kantoorpand a/d Hoofdweg
50A-56B te Rotterdam

opdrachtgever : DKVG Rotterdam

onderwerp : App. 9, 18, 27
op 1ste, 2de en 3de verdiepingen

projectnr. : 22_141
projectleider : ing. M. ter Maat
ass.proj.leider : -
tekenaar : K. Peters

formaat : A3 gewijzigd:

schaal : 1:50

datum : 29-07-2024

blad : App. 9, 18,
27



Disclaimer:

Er kunnen geen rechten worden ontleend aan de volgende mogelijk op deze tekening aanwezige zaken:

- Artist-impressies en 3D weergaves
- Situatie-/ terreintekening en inrichting openbaar gebied
- Gevelaanzichten van eventueel ander op deze tekening aangegeven bebouwing

De op tekening aangegeven maatvoeringen zijn in millimeters, excl. (wand-) afwerkingen en kunnen in de praktijk afwijken. Tekeningen anders dan uitvoeringstekeningen mogen niet worden gebruikt voor uitvoering.

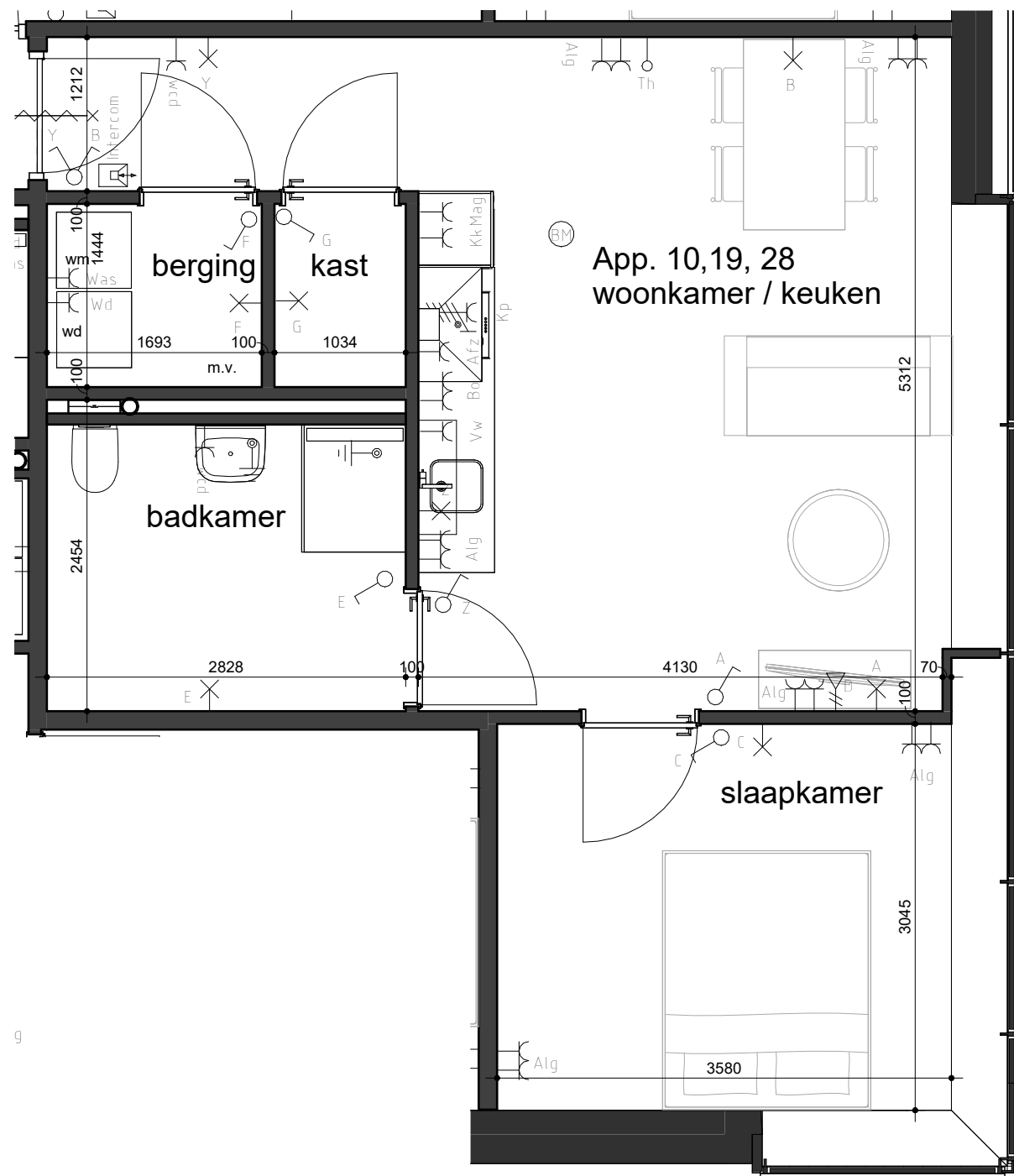

projectnr. : 22_141
 projectleider : ing. M. ter Maat
 ass.proj.leider : -
 tekenaar : K. Peters

plan : Transform. kantoorpand a/d Hoofdweg
 50A-56B te Rotterdam

opdrachtgever : DKVG Rotterdam

onderwerp : App. 10, 19, 28
 op 1ste, 2de en 3de verdiepingen

formaat : A3 gewijzigd:

schaal : 1:50

datum : 29-07-2024

blad : App. 10,
 19, 28



Disclaimer:

Er kunnen geen rechten worden ontleend aan de volgende mogelijk op deze tekening aanwezige zaken:

- Artist-impressies en 3D weergaves
- Situatie-/ terreintekening en inrichting openbaar gebied
- Gevelaanzichten van eventueel ander op deze tekening aangegeven bebouwing

De op tekening aangegeven maatvoeringen zijn in millimeters, excl. (wand-) afwerkingen en kunnen in de praktijk afwijken. Tekeningen anders dan uitvoeringstekeningen mogen niet worden gebruikt voor uitvoering.

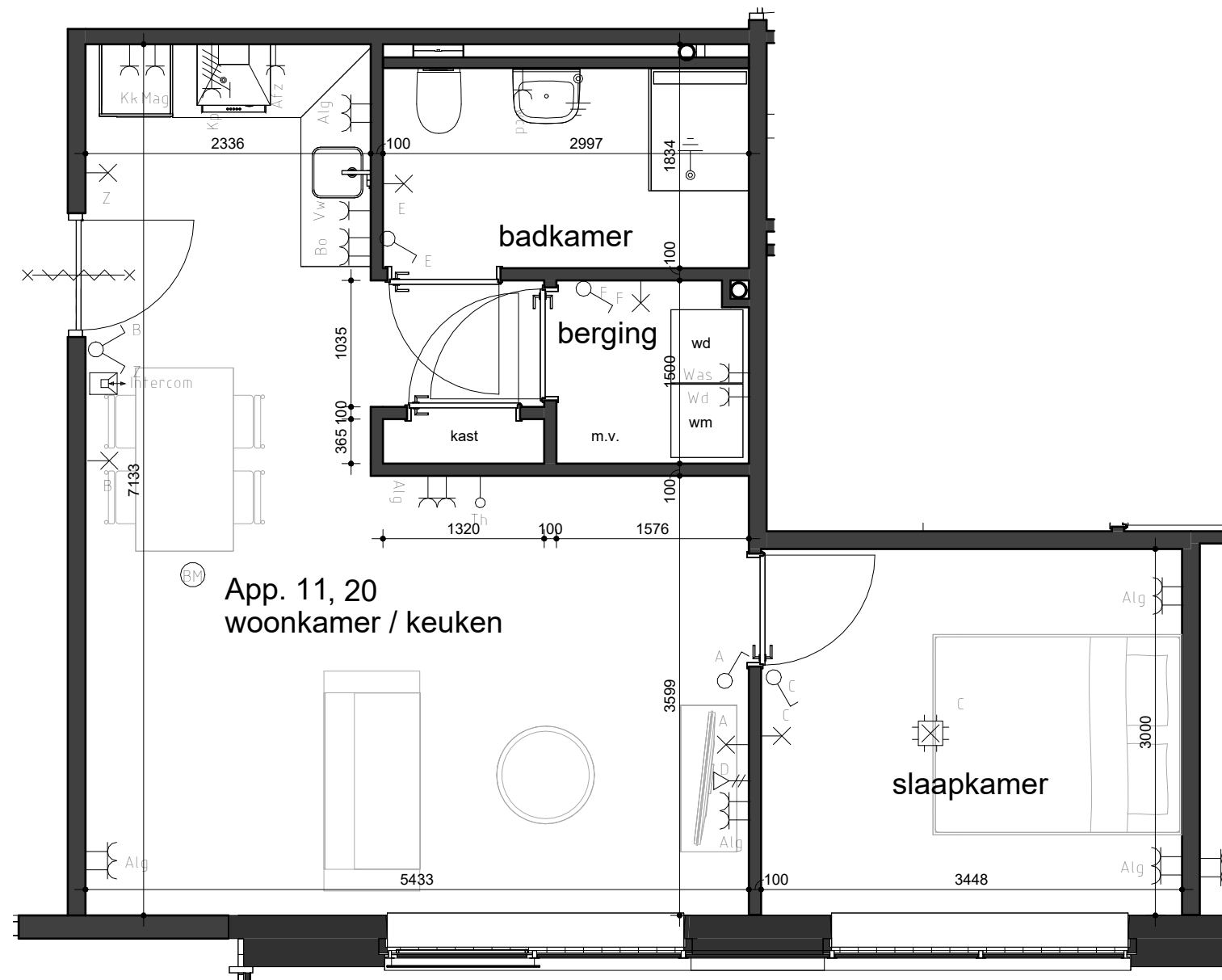

projectnr. : 22_141
 projectleider : ing. M. ter Maat
 ass.proj.leider : -
 tekenaar : K. Peters

plan : Transform. kantoorpand a/d Hoofdweg
 50A-56B te Rotterdam

opdrachtgever : DKVG Rotterdam

onderwerp : App. 11, 20
 op 1ste en 2de verdieping

formaat : A3 gewijzigd:

schaal : 1:50

datum : 29-07-2024

blad : App. 11,
 20



Disclaimer:
 Er kunnen geen rechten worden ontleend aan de volgende mogelijk op deze tekening aanwezige zaken:

- Artist-impressies en 3D weergaves
- Situatie-/ terreintekening en inrichting openbaar gebied
- Gevelaanzichten van eventueel ander op deze tekening aangegeven bebouwing

De op tekening aangegeven maatvoeringen zijn in millimeters, excl. (wand-) afwerkingen en kunnen in de praktijk afwijken.
 Tekeningen anders dan uitvoeringstekeningen mogen niet worden gebruikt voor uitvoering.

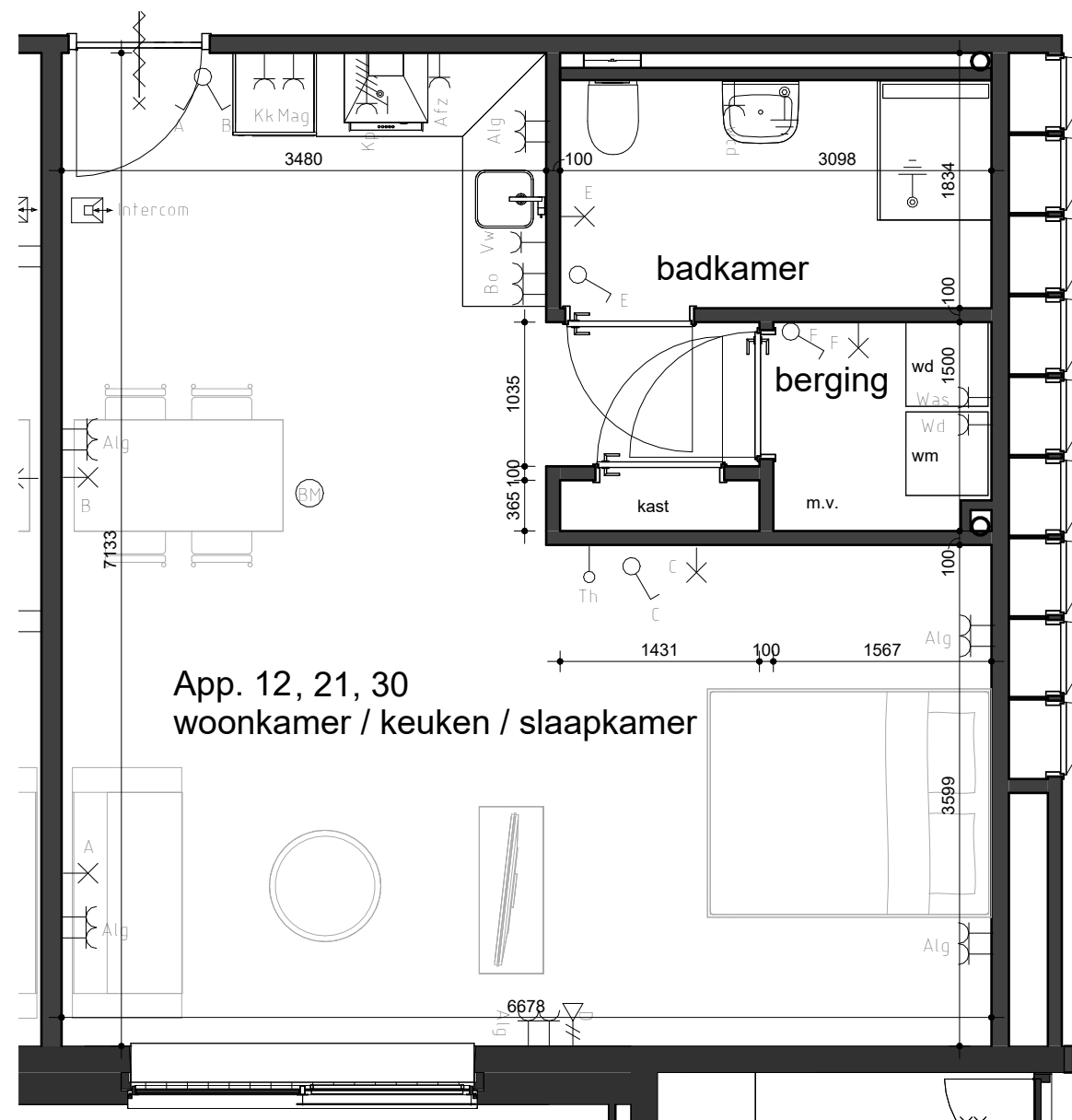

projectnr. : 22_141
 projectleider : ing. M. ter Maat
 ass.proj.leider : -
 tekenaar : K. Peters

plan : Transform. kantoorpand a/d Hoofdweg
 50A-56B te Rotterdam

opdrachtgever : DKVG Rotterdam

onderwerp : App. 12, 21, 30
 op 1ste, 2de en 3de verdiepingen

formaat : A3 gewijzigd:

schaal : 1:50

datum : 29-07-2024

blad : App. 12,
 21, 30



Disclaimer:

Er kunnen geen rechten worden ontleend aan de volgende mogelijk op deze tekening aanwezige zaken:

- Artist-impressies en 3D weergaves
- Situatie-/ terreintekening en inrichting openbaar gebied
- Gevelaanzichten van eventueel ander op deze tekening aangegeven bebouwing

De op tekening aangegeven maatvoeringen zijn in millimeters, excl. (wand-) afwerkingen en kunnen in de praktijk afwijken. Tekeningen anders dan uitvoeringstekeningen mogen niet worden gebruikt voor uitvoering.

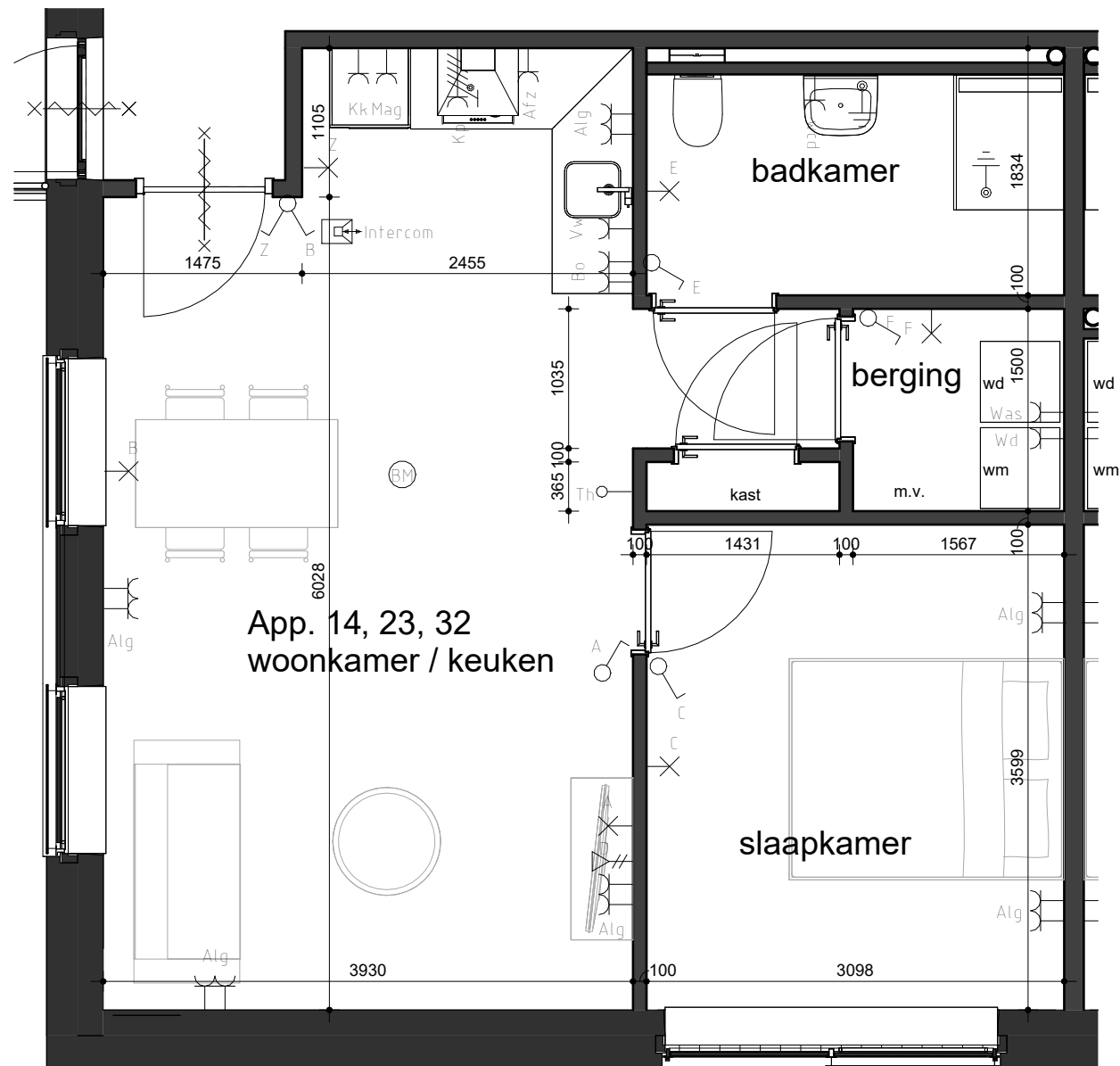

projectnr. : 22_141
 projectleider : ing. M. ter Maat
 ass.proj.leider : -
 tekenaar : K. Peters

plan : Transform. kantoorpand a/d Hoofdweg
 50A-56B te Rotterdam

opdrachtgever : DKVG Rotterdam

onderwerp : App. 14, 23, 32
 op 1ste, 2de en 3de verdiepingen

formaat : A3 gewijzigd:

schaal : 1:50

datum : 29-07-2024

blad : App. 14,
 23, 32



Disclaimer:

Er kunnen geen rechten worden ontleend aan de volgende mogelijk op deze tekening aanwezige zaken:

- Artist-impressies en 3D weergaves
- Situatie-/ terreintekening en inrichting openbaar gebied
- Gevelaanzichten van eventueel ander op deze tekening aangegeven bebouwing

De op tekening aangegeven maatvoeringen zijn in millimeters, excl. (wand-) afwerkingen en kunnen in de praktijk afwijken. Tekeningen anders dan uitvoeringstekeningen mogen niet worden gebruikt voor uitvoering.

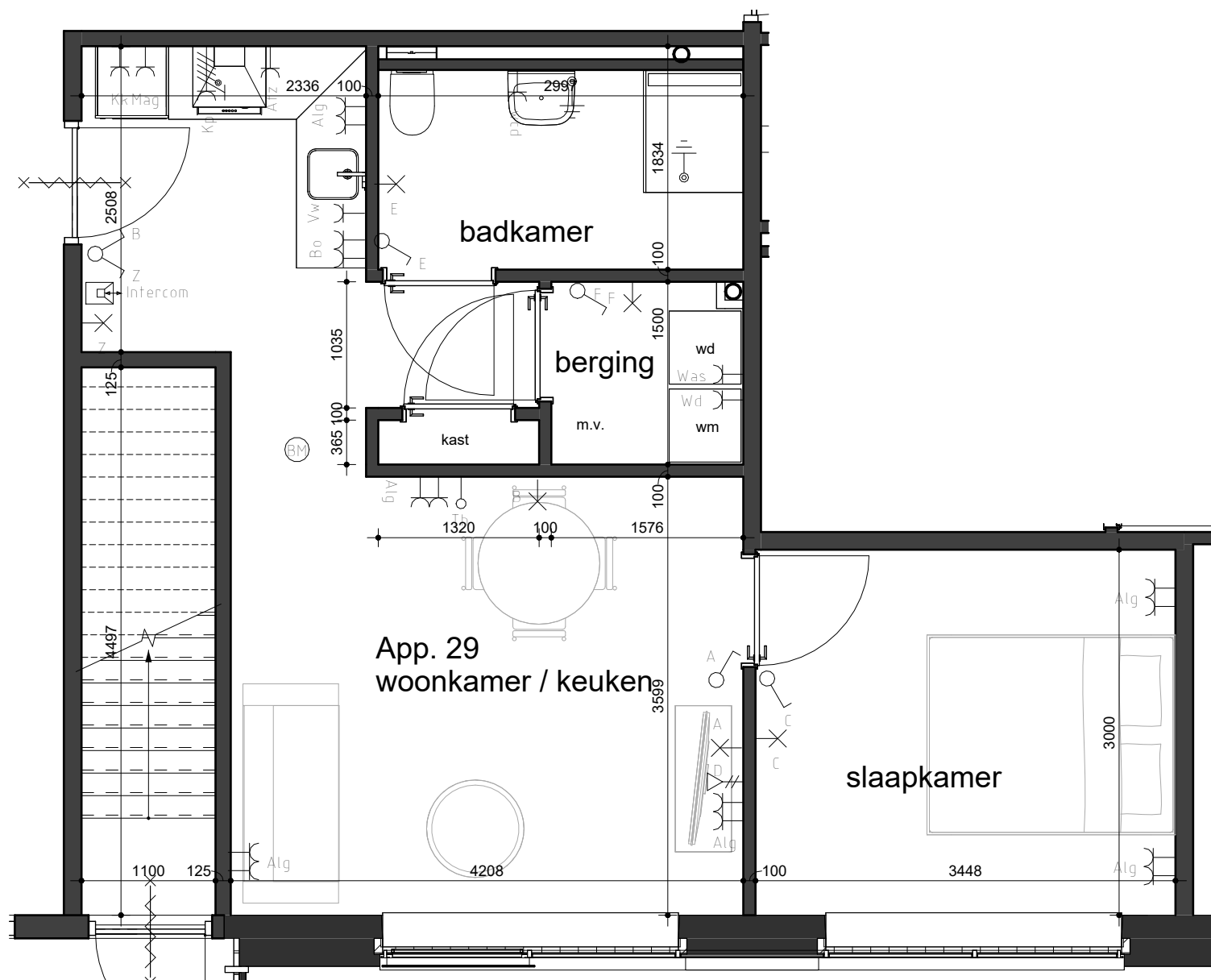

projectnr. : 22_141
 projectleider : ing. M. ter Maat
 ass.proj.leider : -
 tekenaar : K. Peters

plan : Transform. kantoorpand a/d Hoofdweg
 50A-56B te Rotterdam

opdrachtgever : DKVG Rotterdam

onderwerp : App. 29 op de 3de verdieping

formaat : A3
 schaal : 1:50
 datum : 29-07-2024
 blad : App. 29



Disclaimer:
 Er kunnen geen rechten worden ontleend aan de volgende mogelijk op deze tekening aanwezige zaken:

- Artist-impressies en 3D weergaves
- Situatie-/ terreintekening en inrichting openbaar gebied
- Gevelaanzichten van eventueel ander op deze tekening aangegeven bebouwing

De op tekening aangegeven maatvoeringen zijn in millimeters, excl. (wand-) afwerkingen en kunnen in de praktijk afwijken.
 Tekeningen anders dan uitvoeringstekeningen mogen niet worden gebruikt voor uitvoering.